Fig. 2 Rese in relazione all'epoca di semina
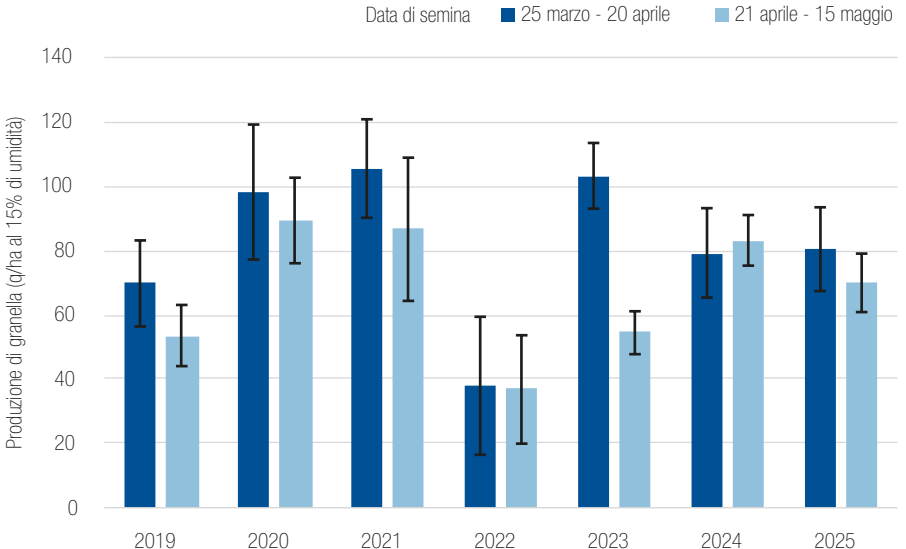
Produzioni medie aziendali di granella di mais (q/ha al 15% di umidità) coltivato in asciutta in relazione alla data di semina. Le precipitazioni mensili cumulate per il periodo 2019-2025 sono riportate nella tabella 1