



European
Commission



MINISTERO DELL'AGRICOLTURA
DELLA SOVRANITÀ ALIMENTARE
E DELLE FORESTE



REGIONE
PUGLIA



IL PIANO DI SVILUPPO RURALE DELLA PUGLIA

PSR PUGLIA 2014 – 2022



IL PIANO DI SVILUPPO RURALE DELLA PUGLIA

DOTAZIONE FINANZIARIA E IMPORTI IMPEGNATI

PSR PUGLIA

	FEASR	Spesa pubblica
Risorse Totali PSR Puglia 2014 - 2022 (€)	€ 1.328.099.465,34	€ 2.171.863.939,00
- Risorse Totali PSR Puglia 2014 - 2022 - QFP (€)	€ 1.235.091.836,55	€ 1.947.439.913,21
- Risorse Aggiuntive PSR Puglia 2021 - 2022 - NGEU (€)	€ 93.007.628,79	€ 93.007.628,79
- Risorse Totali PSR Puglia 2014/2022 QFP + EURI (€)	€ 1.328.099.465,34	€ 2.040.447.542,00
- Risorse Top-Up (€)		€ 131.416.397,00

Overbooking (€)

261.699.432,39 €

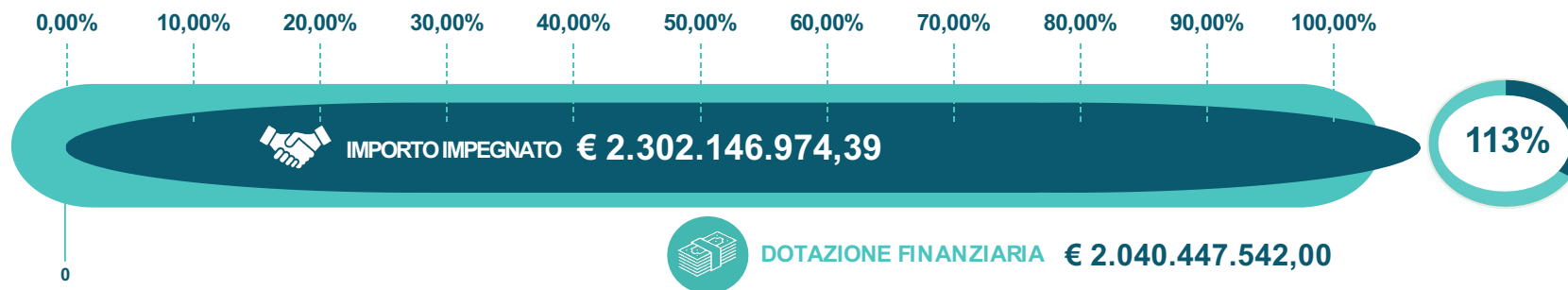

IL PIANO DI SVILUPPO RURALE DELLA PUGLIA

DOTAZIONE FINANZIARIA E IMPORTI IMPEGNATI PER PRIORITÀ

PSR PUGLIA

	Risorse Totali PSR Puglia 2014 - 2022 (€)		Concessioni (€)		Descrizione	Focus Area	Sottomisure/Operazioni collegate
Priorità 2	701.254.826,43 €	34,4%	852.506.780,25 €	37,0%	Potenziare la redditività delle aziende agricole e la competitività dell'agricoltura e promuovere tecnologie innovative per le aziende agricole e la gestione sostenibile delle foreste	2A	4.1.a - 4.1.c - 4.3.a - 6.4 - 8.6 - 16.1 - 16.2 - 21.1.1 - 21.1.2 - 22.1
						2B	1.1 - 1.2 - 1.3 - 4.1.b - 6.1
Priorità 3	218.872.939,17 €	10,7%	252.847.527,39 €	11,0%	Promuovere l'organizzazione della filiera agroalimentare, compresa la trasformazione e la commercializzazione dei prodotti agricoli e la gestione dei rischi nel settore agricolo	3A	2.1 - 2.3 - 3.1 - 3.2 - 4.2 - 9.1 - 16.3 - 16.4 - 21.1.3
						3B	5.1 - 5.2
Priorità 4	749.891.749,05 €	36,8%	777.375.902,65 €	33,8%	Preservare, ripristinare e valorizzare gli ecosistemi connessi all'agricoltura e alla silvicoltura	4A	4.3.c - 4.4 - 8.5 - 10.1.4/5/6 - 10.2 - 12.1 - 13.1
						4B	10.1.1 - 11.1 - 11.2
						4C	10.1.2/3
Priorità 5	112.421.221,08 €	5,5%	117.667.899,66 €	5,1%	Incentivare l'uso efficiente delle risorse e il passaggio a un'economia a basse emissioni di carbonio e resiliente al clima nel settore agroalimentare e forestale	5A	4.3.a
						5E	8.1 - 8.2 - 8.3 - 8.4 - 16.8
Priorità 6	211.579.789,28 €	10,4%	252.862.844,96 €	11,0%	Adoperarsi per l'inclusione sociale, la riduzione della povertà e lo sviluppo economico nelle zone rurali	6B	7.2.A - 7.2.B - 7.6 - 19.1/2/3/4
						6C	7.3.a - 7.3.b
NO FOCUS	46.427.016,98 €	2,3%	48.886.019,48 €	2,1%	-	NF	20
						NF	113

IL PIANO DI SVILUPPO RURALE DELLA PUGLIA

LA SPESA

PSR PUGLIA

0,00% 10,00% 20,00% 30,00% 40,00% 50,00% 60,00% 70,00% 80,00% 90,00% 100,00%

101%

DOTAZIONE FINANZIARIA

€ 2.040.447.542,00



SPESA € 2.057.215.537,11

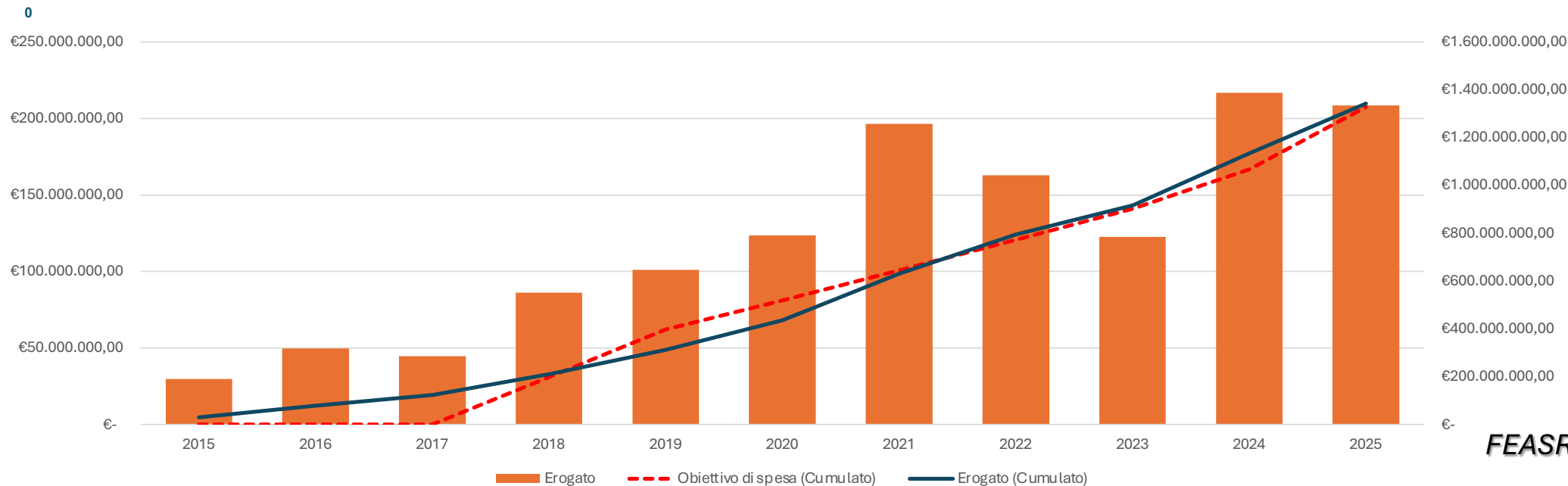

FEASR



IL PIANO DI SVILUPPO RURALE DELLA PUGLIA

TARGET DI SPESA (FEASR)

PSR PUGLIA

Anno	Obiettivo di spesa (Cumulato)	Erogato (per anno)	Erogato (Cumulato)
2015	- €	29.727.540,00 €	29.727.540,00 €
2016	- €	49.663.165,64 €	79.390.705,64 €
2017	- €	44.658.824,73 €	124.049.530,37 €
2018	198.241.895,11 €	86.029.969,60 €	210.079.499,97 €
2019	397.208.369,28 €	101.114.825,71 €	311.194.325,68 €
2020	519.945.434,32 €	123.619.101,80 €	434.813.427,48 €
2021	643.974.703,54 €	196.591.580,88 €	631.405.008,36 €
2022	773.577.072,02 €	163.040.113,95 €	794.445.122,31 €
2023	903.455.724,07 €	122.706.795,53 €	917.151.917,84 €
2024	1.065.910.748,19 €	216.822.248,03 €	1.133.974.165,87 €
2025	1.328.099.465,34 €	208.713.455,22 €	1.342.687.621,09 €

Importi in FEASR

IL PIANO DI SVILUPPO RURALE DELLA PUGLIA

ANDAMENTO DEGLI IMPORTI DELLE DDP RILASCIATE NEL 2025

PSR PUGLIA

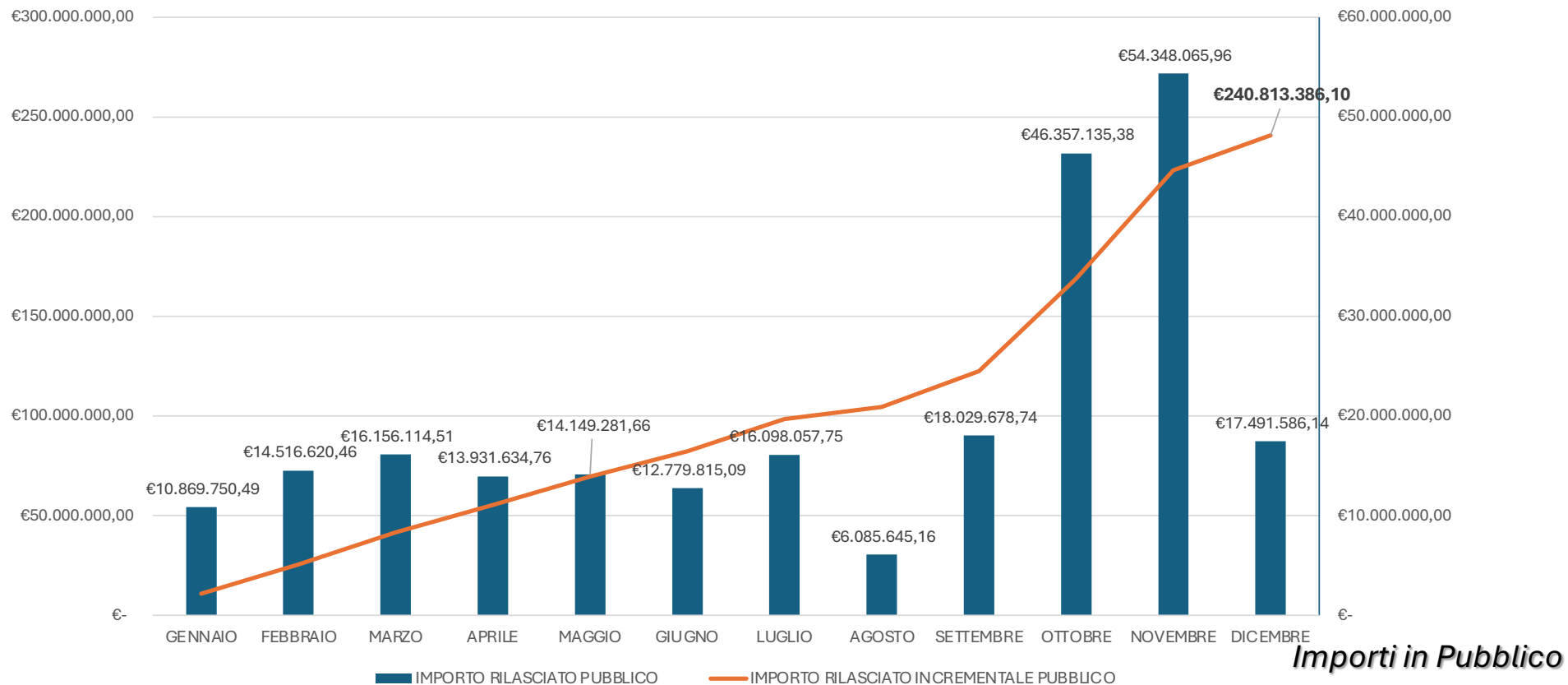

IL PIANO DI SVILUPPO RURALE DELLA PUGLIA

ANDAMENTO DEGLI IMPORTI DELLE DDP LAVORATE NEL 2025

PSR PUGLIA

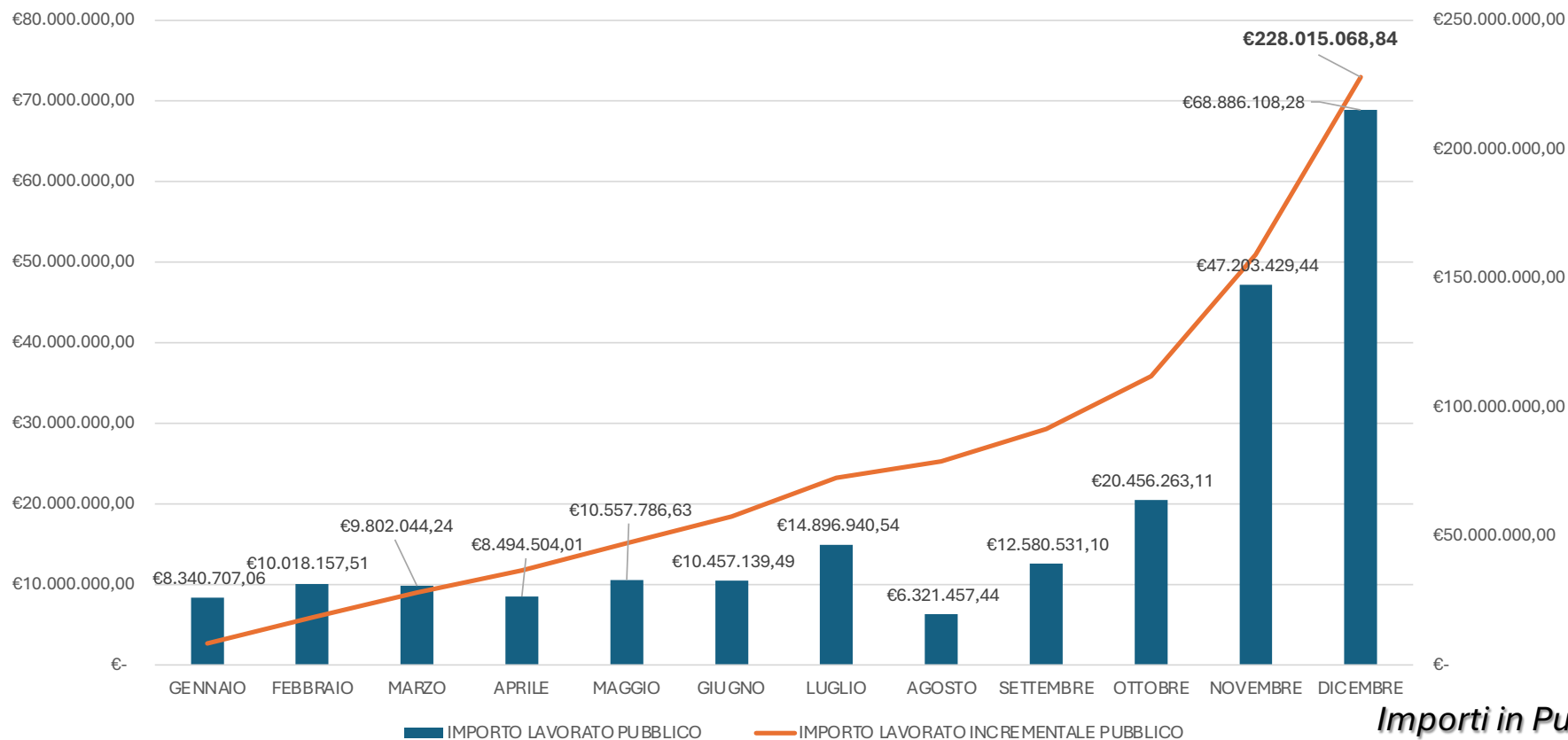

Importi in Pubblico

IL PIANO DI SVILUPPO RURALE DELLA PUGLIA

INDICATORI FISICI

PSR PUGLIA

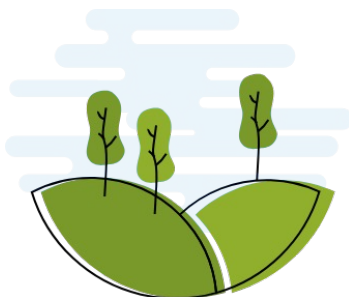

Aree beneficiarie

18.586,09 ettari

Aree forestali tutelate e valorizzate

113.109,67 ettari

Aree destinarie di sostegni agro-climatico-ambientali

262.837,96 ettari

Aree per agricoltura biologica



Beneficiari

4.998 aziende

Investimenti strutturali e per la diversificazione

2.812 aziende/associazioni

Regimi di qualità, mercati locali e filiere corte

1.039 aziende

Ripristino potenziale produttivo aziendale post calamità



Attività innovative

327 partecipanti

Azioni di formazione

125 aziende

Azioni di cooperazione

2.383

giovani agricoltori
Sostegno per nuova
attività

370

beneficiari
Trasformazione e
commercializzazione

40

beneficiari
Irrigazione efficiente e
energia rinnovabile

