

SOSTENIBILITA'

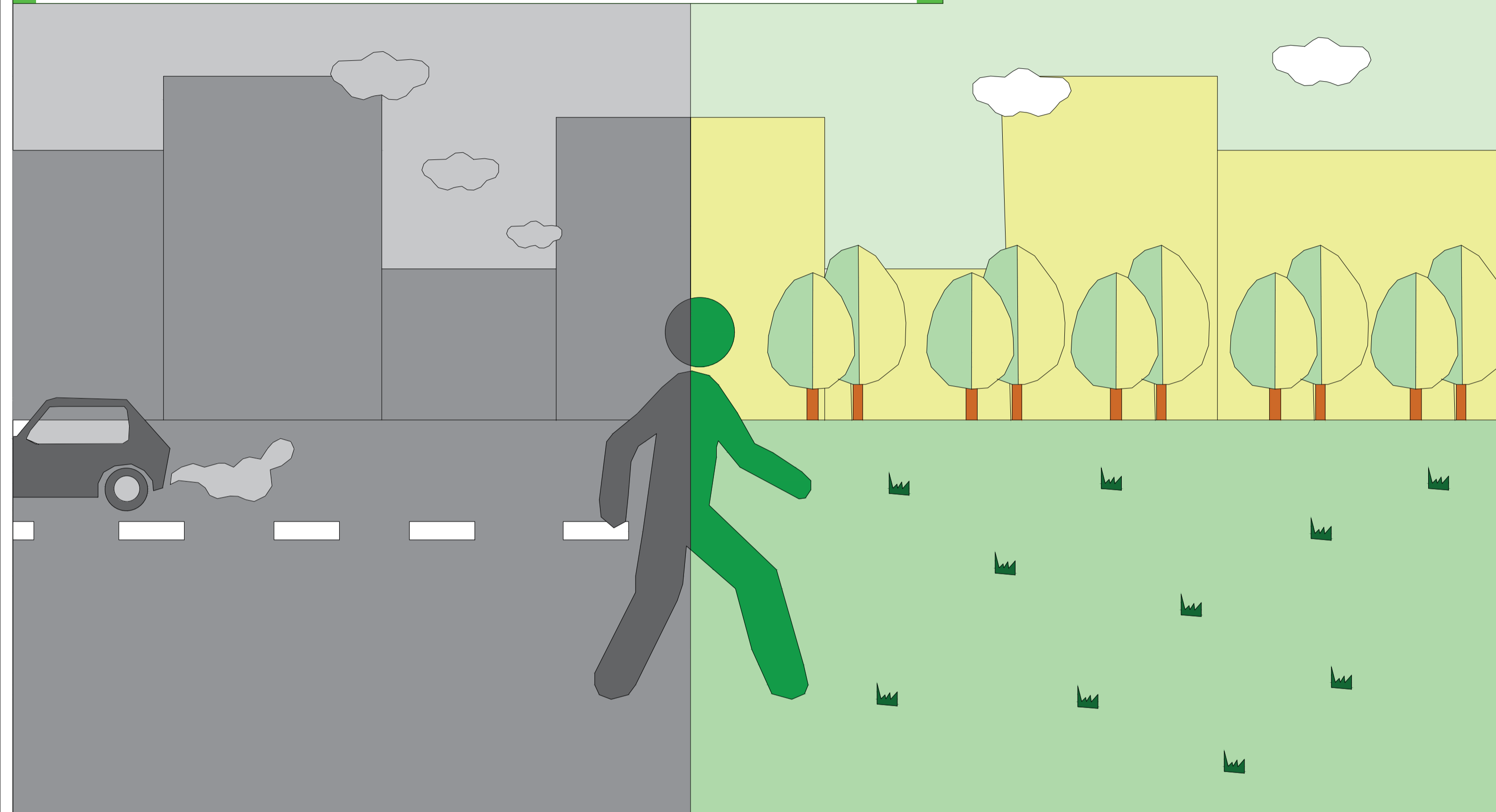

RIFIUTI

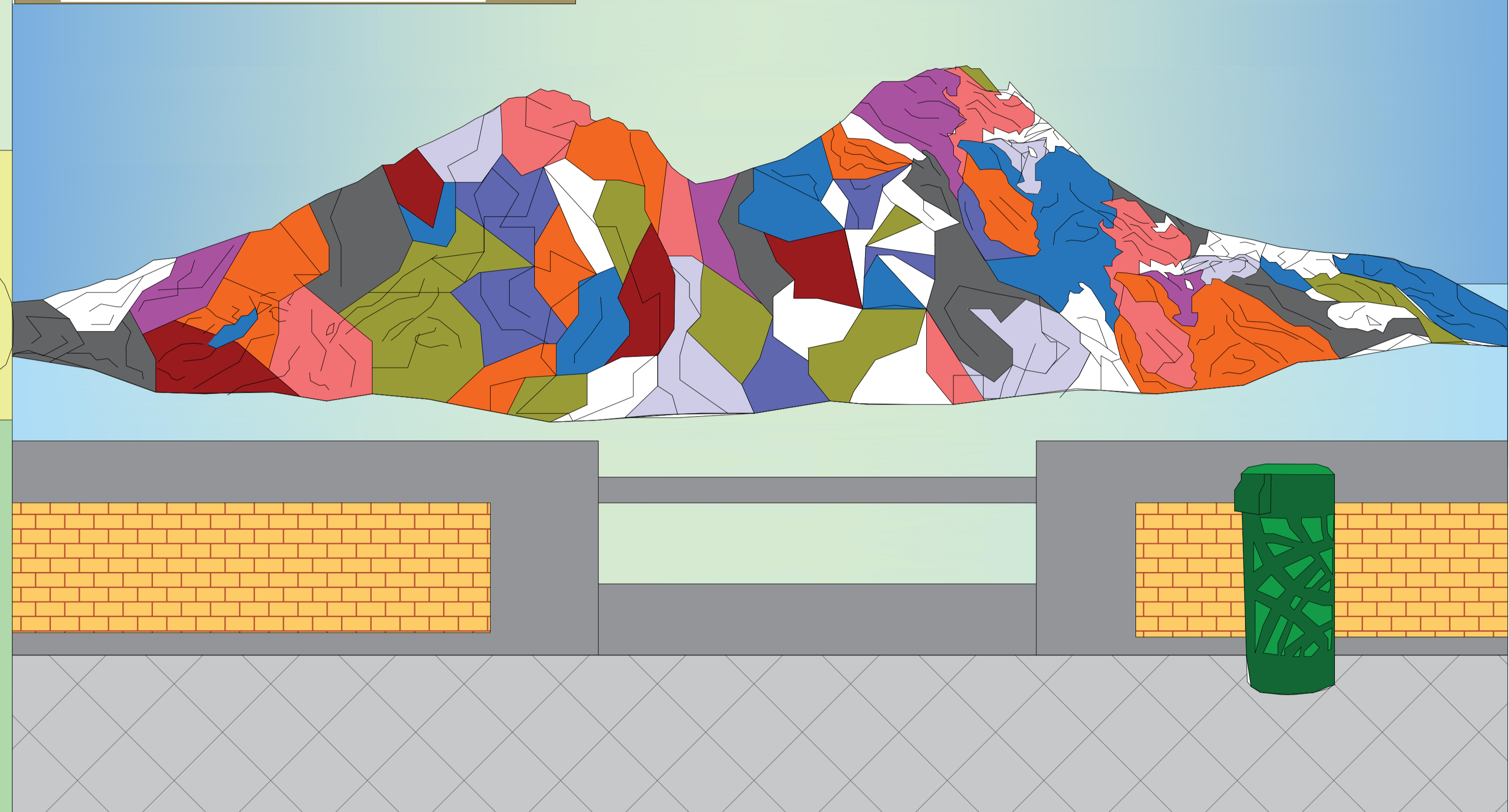

PAVIMENTAZIONE

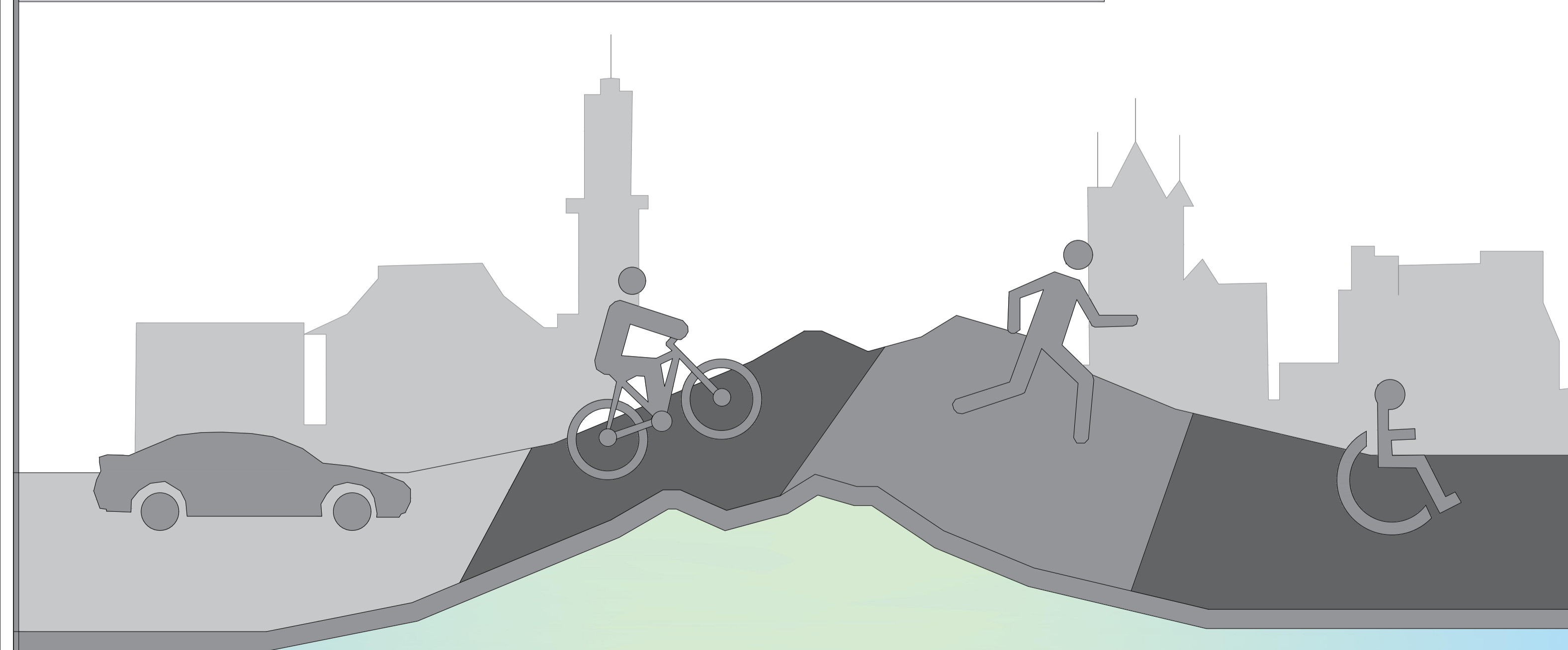

SERVIZI

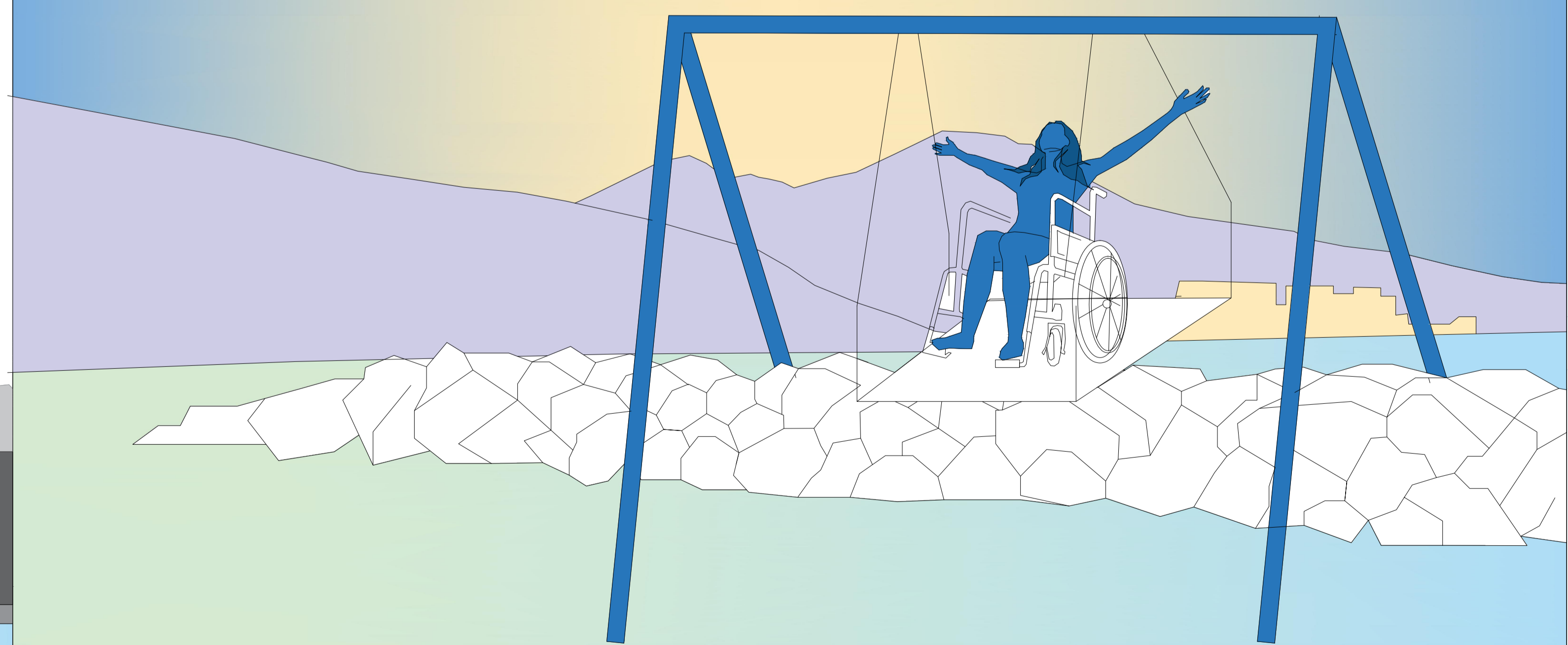

SOSTENIBILITA' PAVIMENTO ENERGETICO

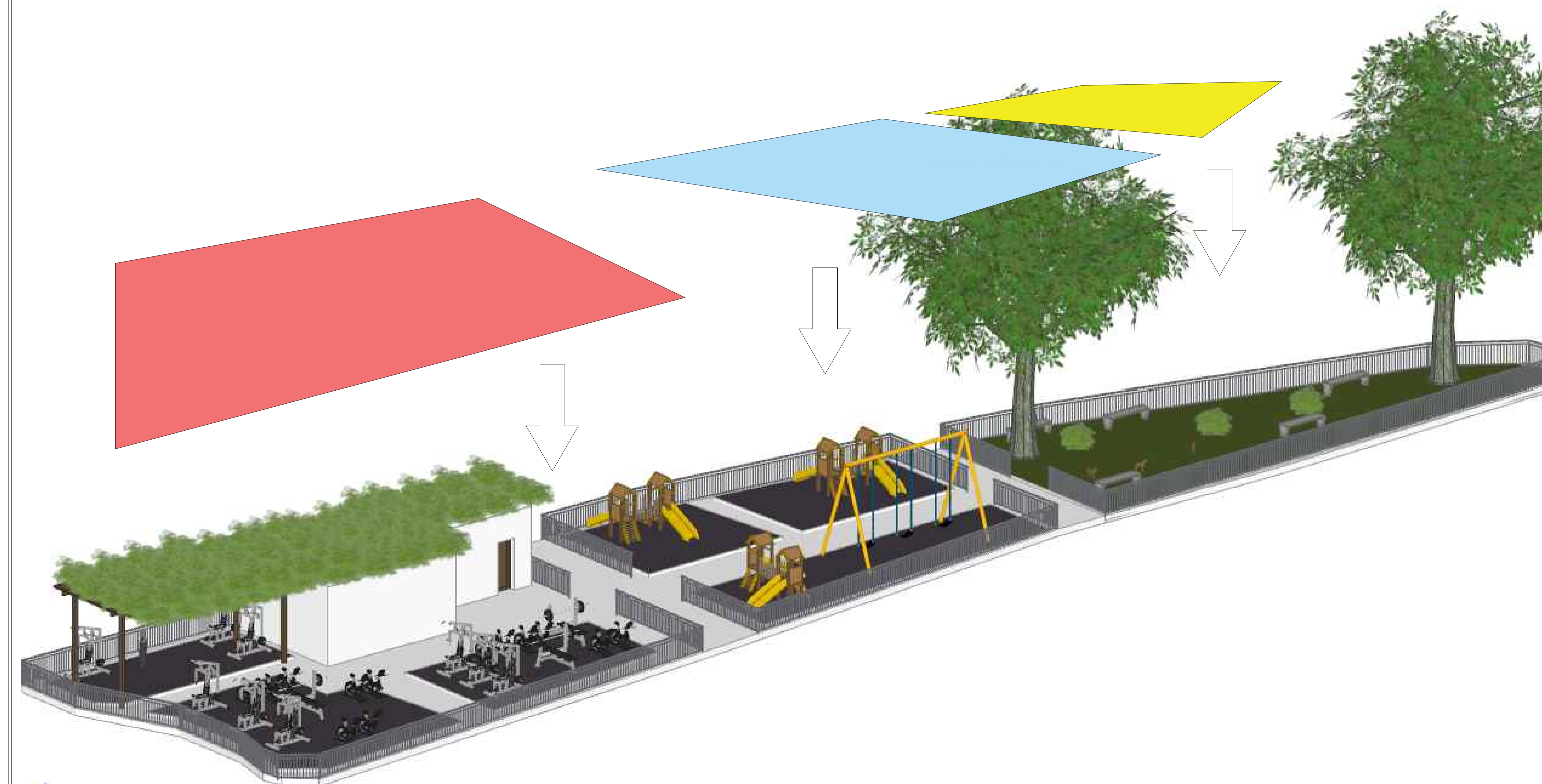
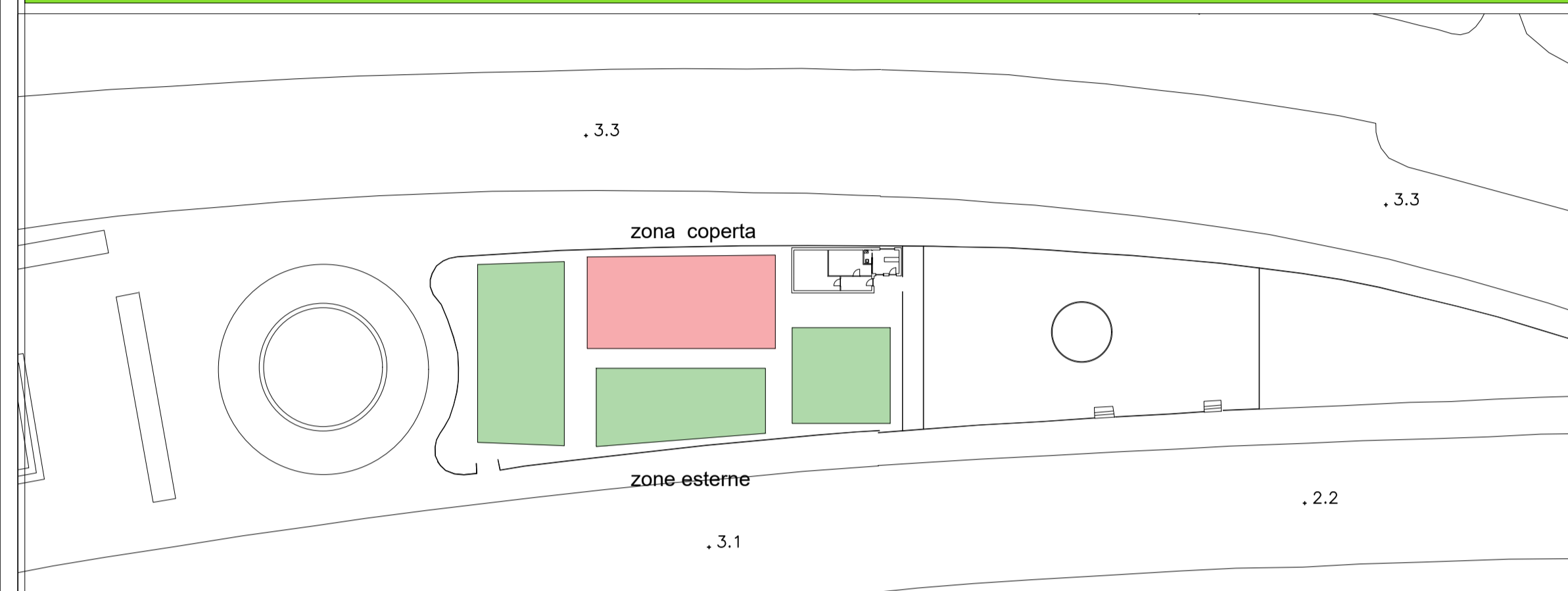

pavimento energetico
che converte
l'energia cinetica dei
passi in energia
elettrica. Verranno
posti al di sopra una
palestra all'aperto,
attivit  ludiche e area
cani

RIFIUTI

NAPOLI IGNORA NAPOLI.

La città è sommersa di cumuli di spazzatura. Nonostante ci siano campane della spazzatura vuota ci sono ammassi di rifiuti per terra. Sono i stessi napoletani che degradano la strada dimenticando la bellezza del sito

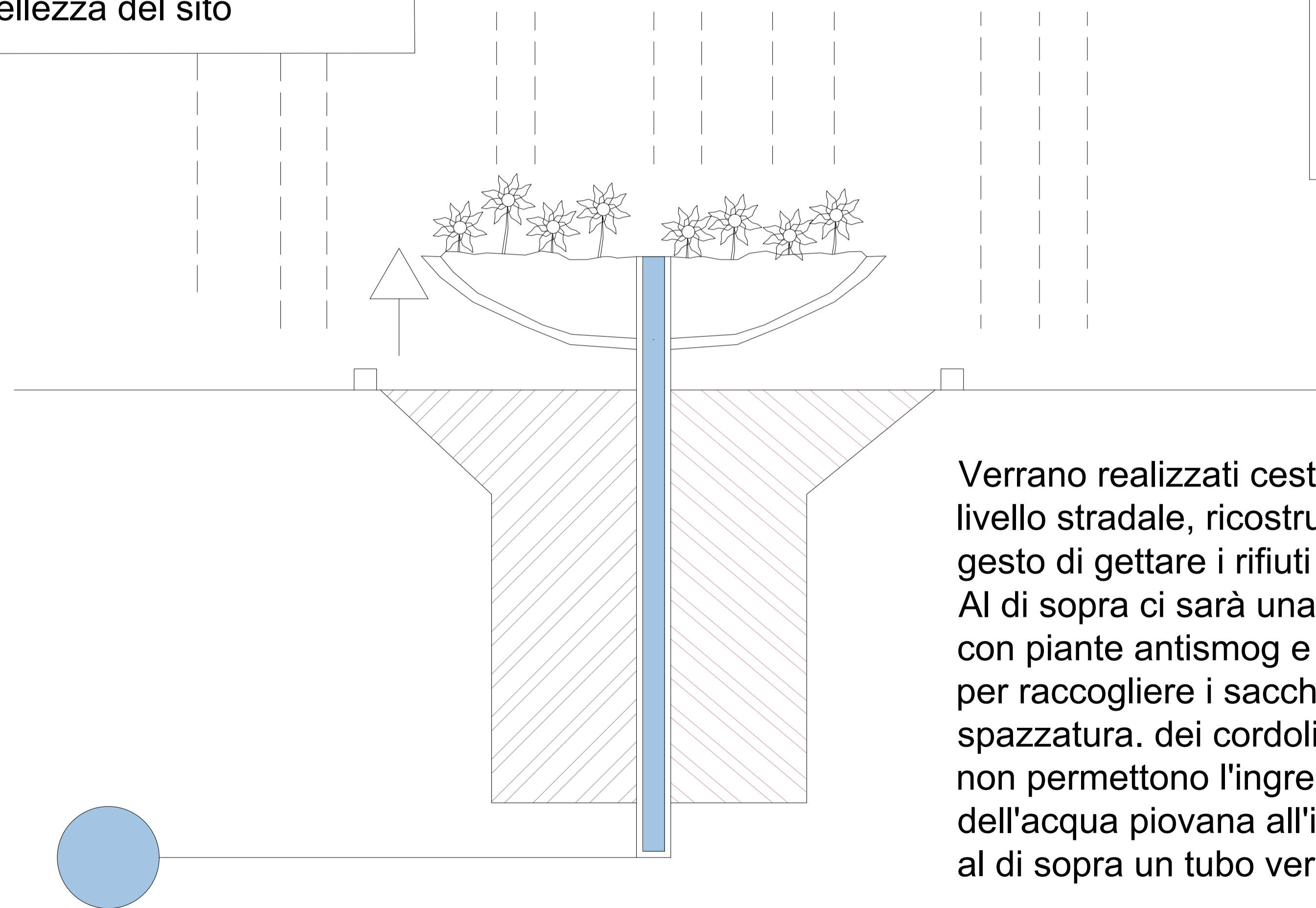
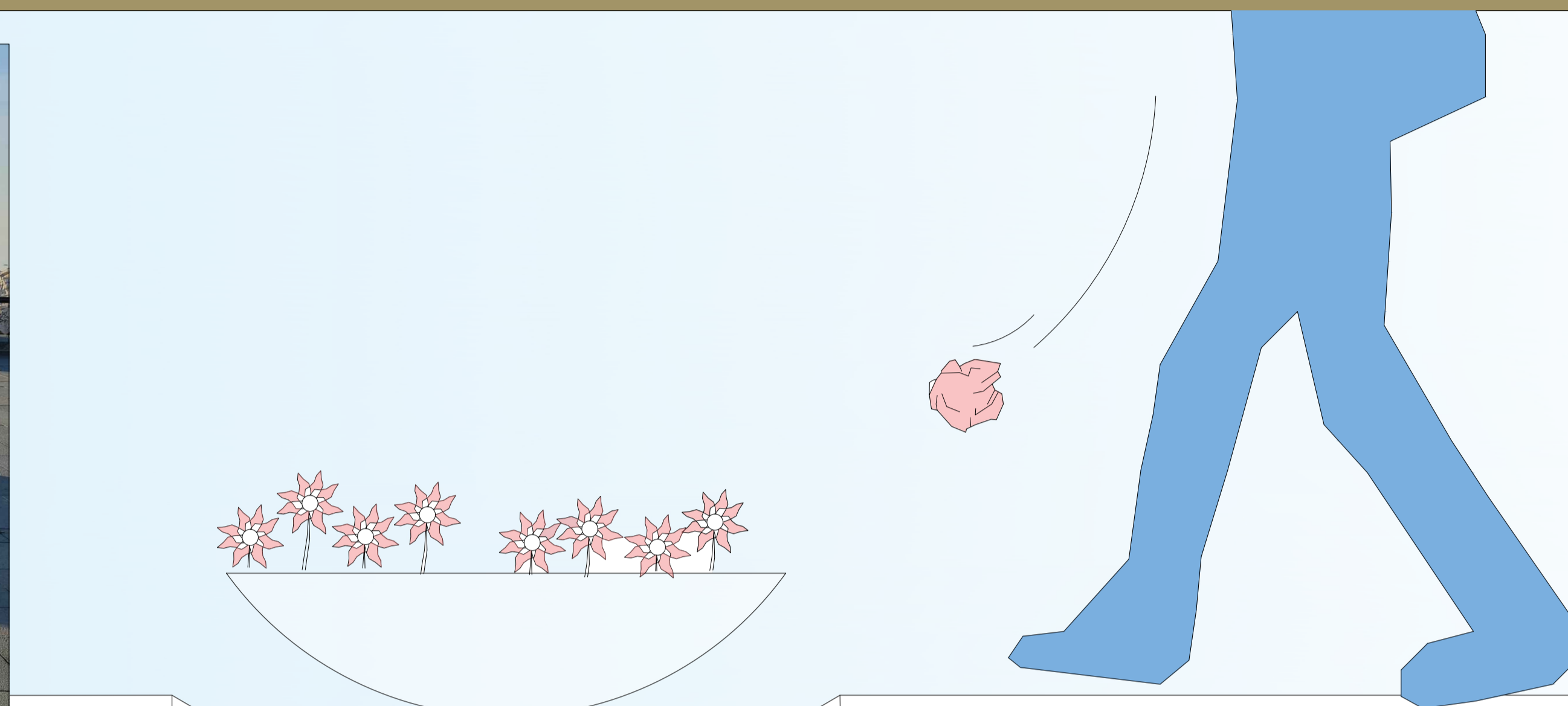
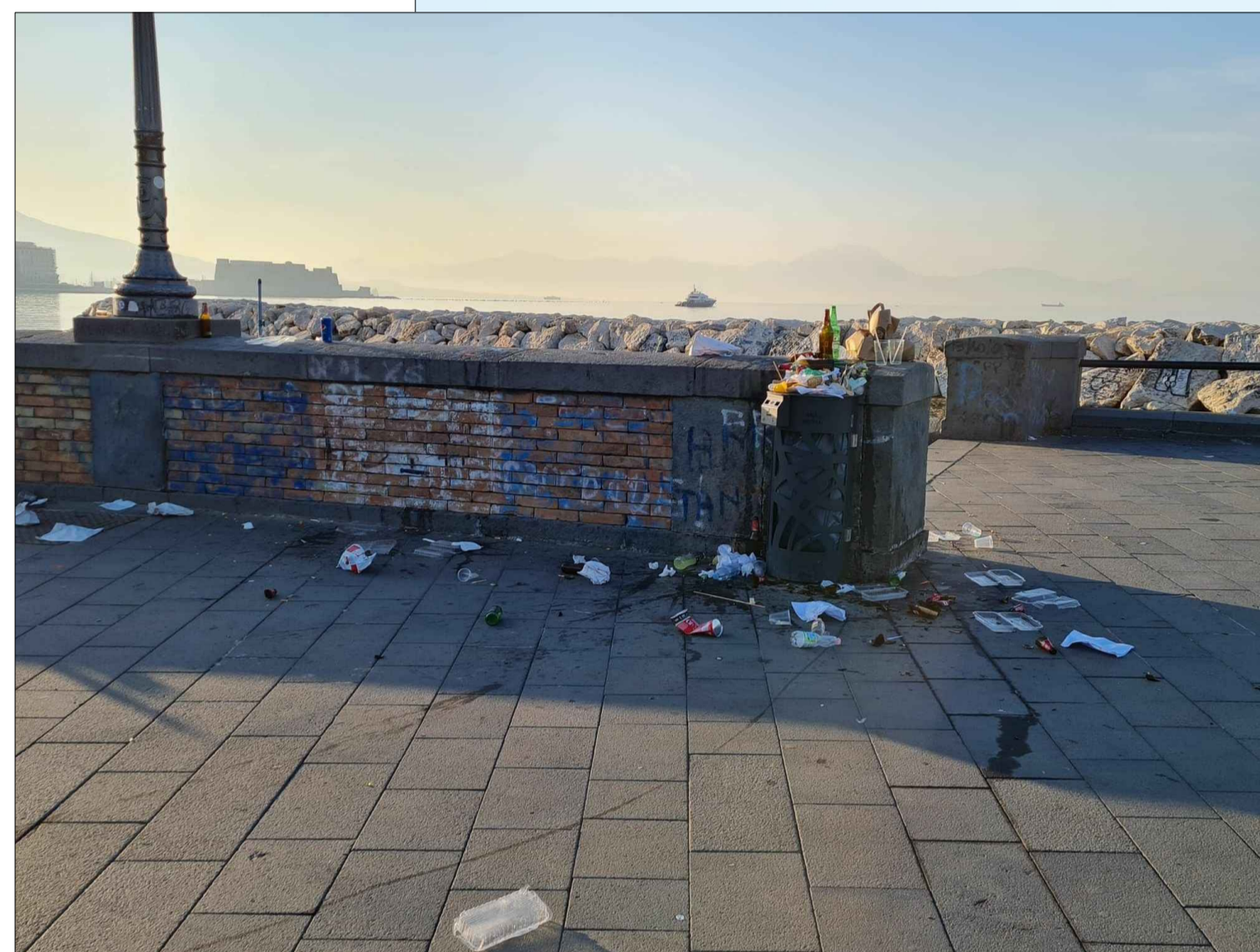

Verranno realizzati cestini posti al livello stradale, ricostruendo il gesto di gettare i rifiuti per terra. Al di sopra ci sarà una fioriera con piante antismog e svitabile per raccogliere i sacchi della spazzatura. dei cordoli laterali non permettono l'ingresso dell'acqua piovana all'interno ed al di sopra un tubo verrà

collegato al sistema di deflusso delle acque. ha forma circolare divisa in 4 per permettere la raccolta differenziata

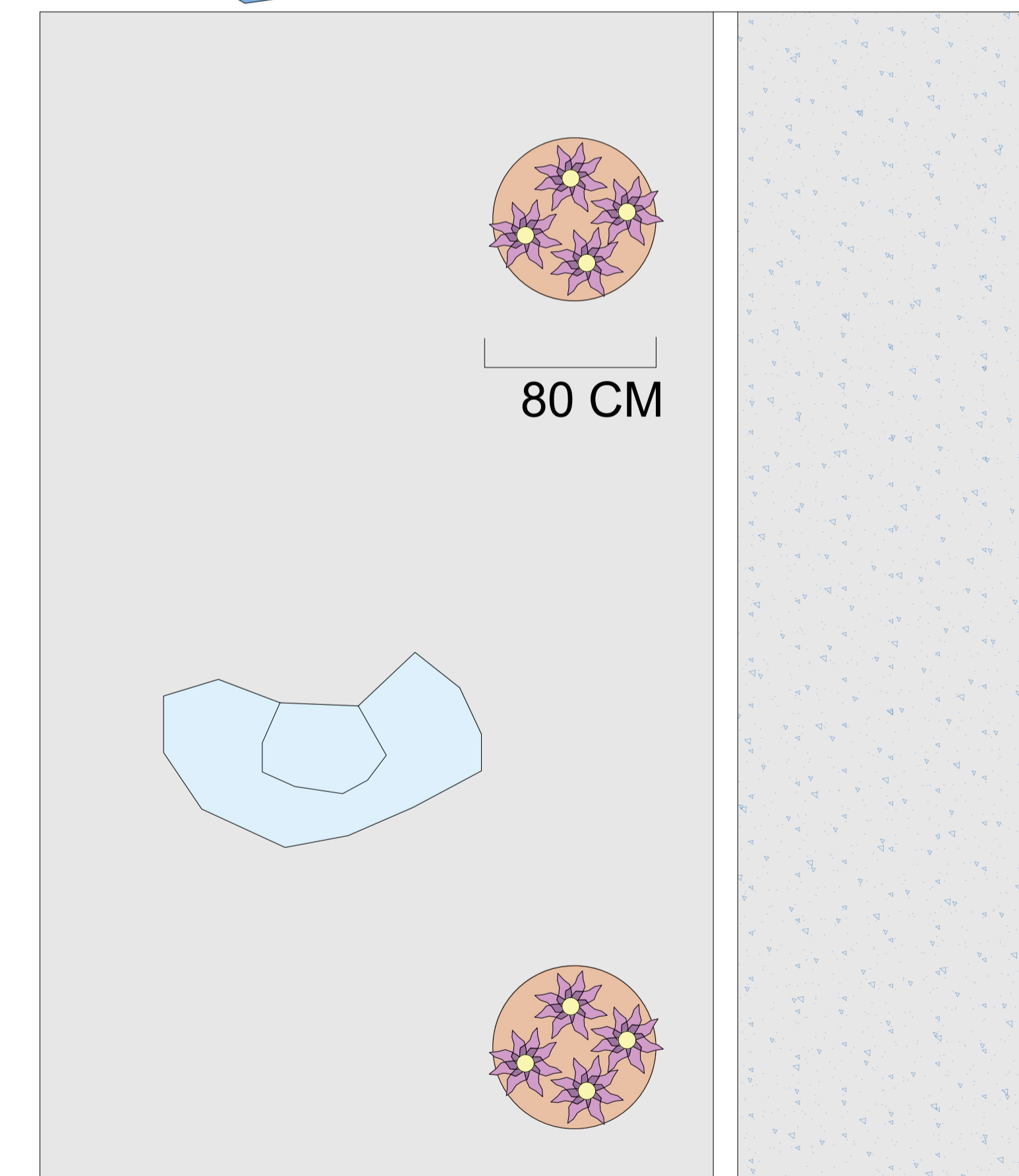
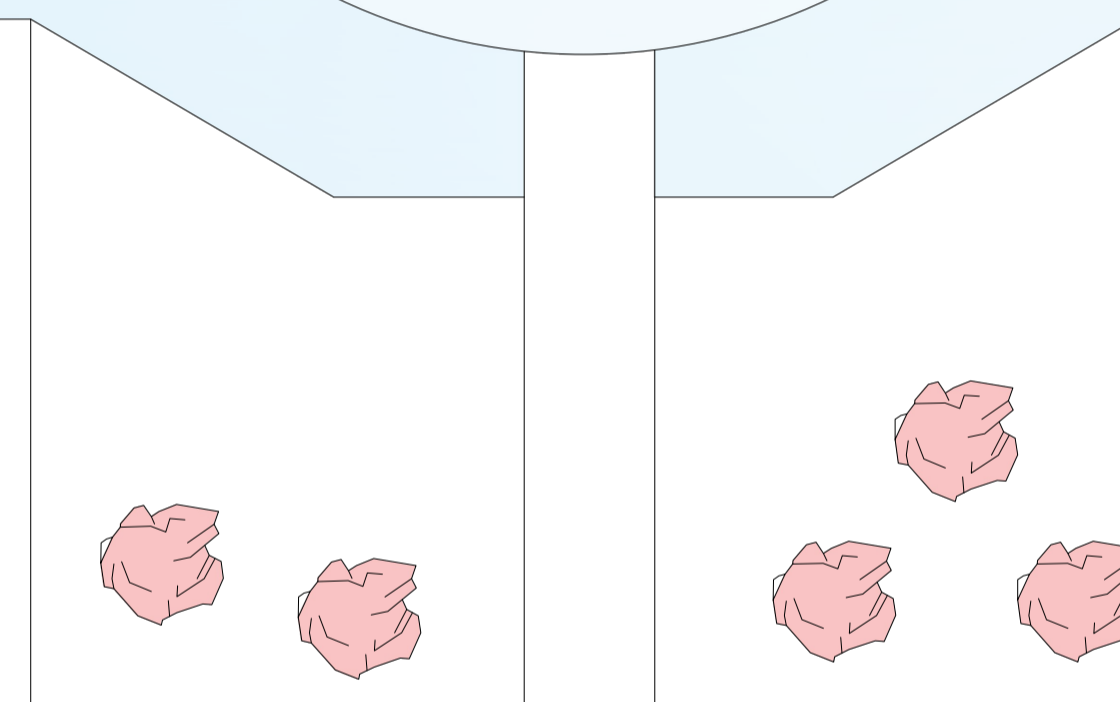
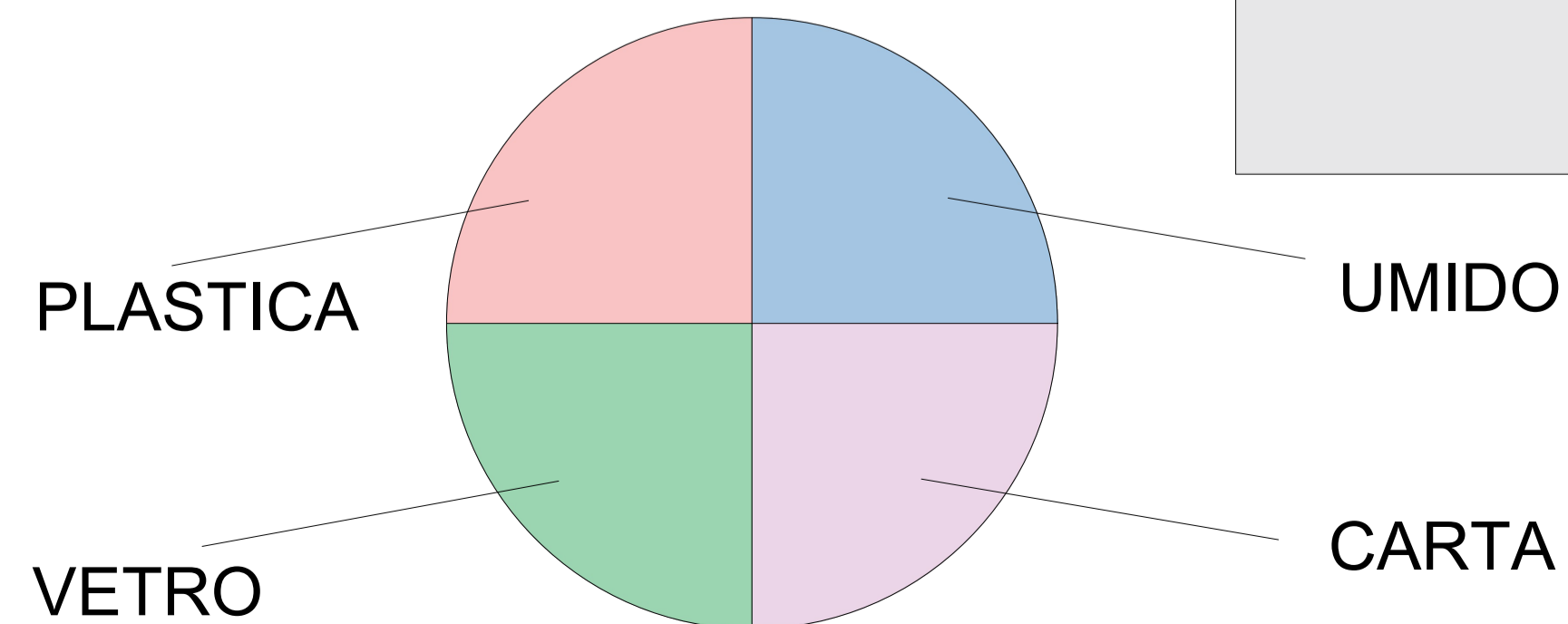

PAVIMENTAZIONE

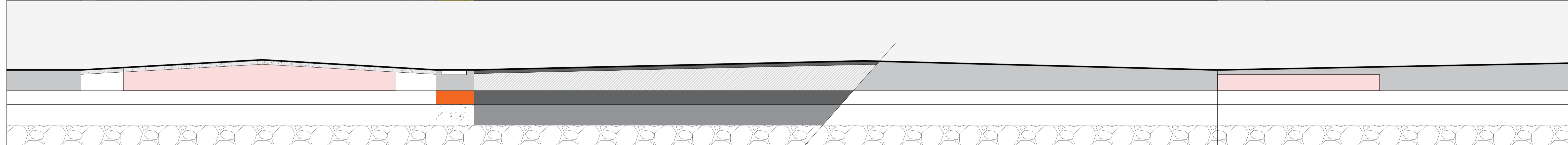
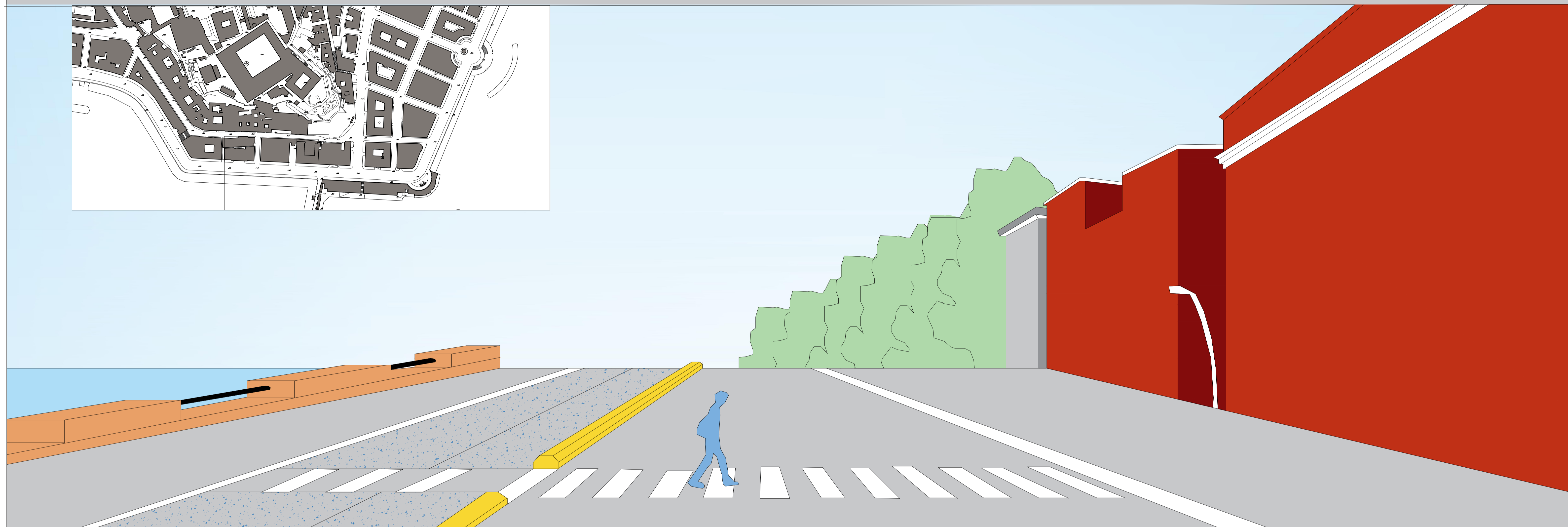

PISTA CICLABILE

la pista ciclabile sarà rinnovata con la linea di pavimentazione fluorescente ad energia zero. il materiale non necessita di manutenzione, è ininfiammabile e privo di qualsiasi sostanza chimica.

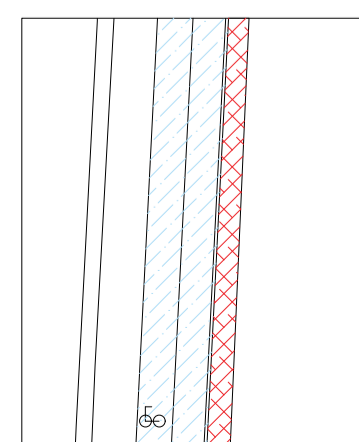

ZONA AUTOVEICOLI

Verrà utilizzato un pavimento composto di pannelli solari super robusti, in grado di accumulare calore e produrre energia. I moduli utilizzati sono in calcestruzzo di 2,5 per 3,5 metri, con uno strato superiore trasparente in vetro temperato che ha uno spessore di circa 1 centimetro.

ZONA PEDONALE

Verrà rispettato l'aspetto storico del tratto stradale e utilizzato un pavimento in pietra lavica, ricordando, sul lato della costa, i tratti dei monumenti più importanti della città di Napoli, proiettati secondo uno schema ben preciso

PAVIMENTAZIONE



CASTEL
DELL'OVO

MASCHIO
ANGIOINO

Il racconto del passato. Passeggiando per via partenope verranno illustrati sulla pietra e sul corrimano per i non vedenti, i castelli che hanno segnato la storia di napoli, cominciando con l'isola di megaride con la legenda di Partenope e la formazione della città di napoli. Il progetto si propone a tutti i cittadini e turisti per narrare frammenti e per approfondire la storia della città, permettendo di ricostruire la storia attraverso l'architettura, verranno rappresentati castel dell'ovo, maschio angioino castel sant' elmo e castel capuano.

SERVIZI : integrazione del verde

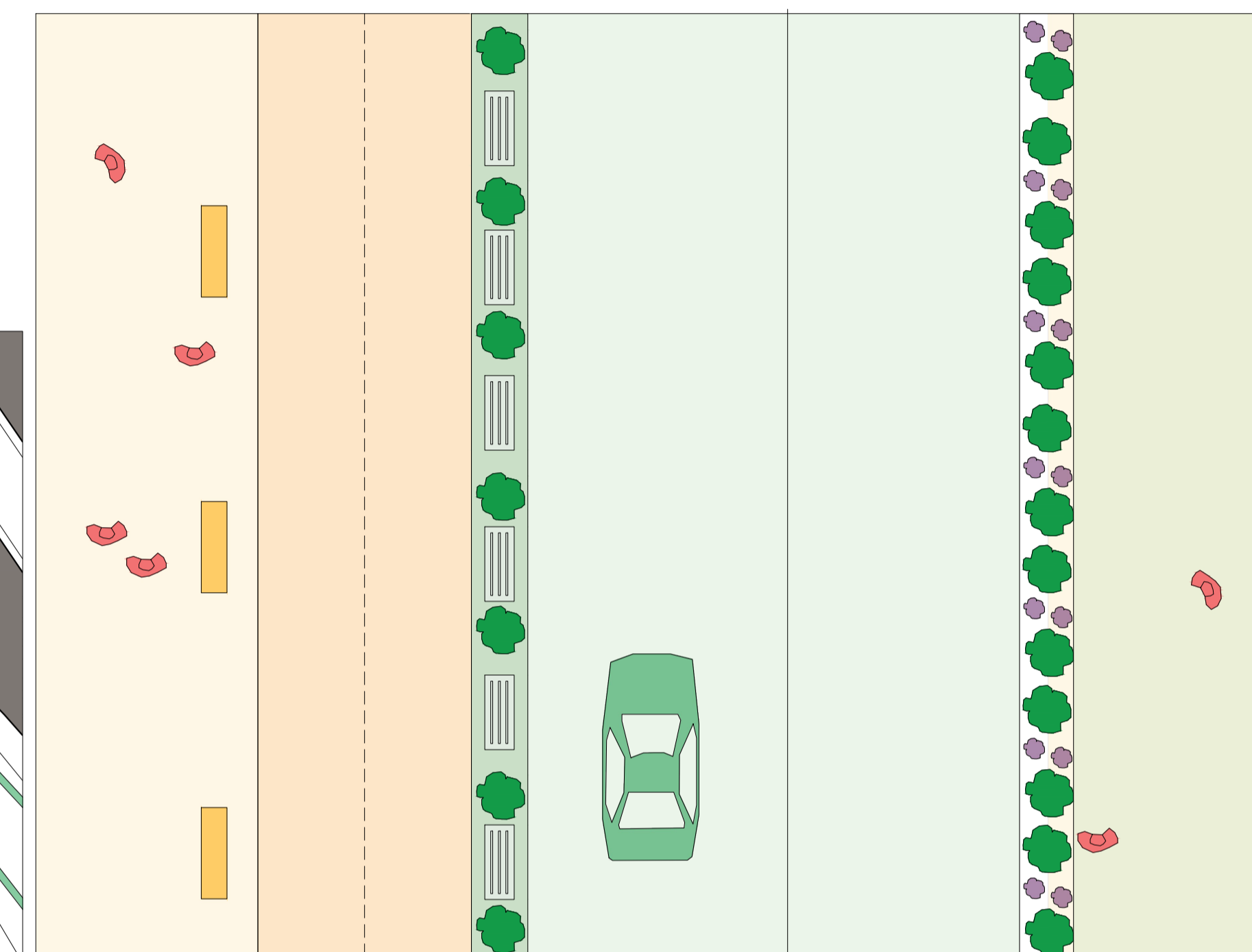
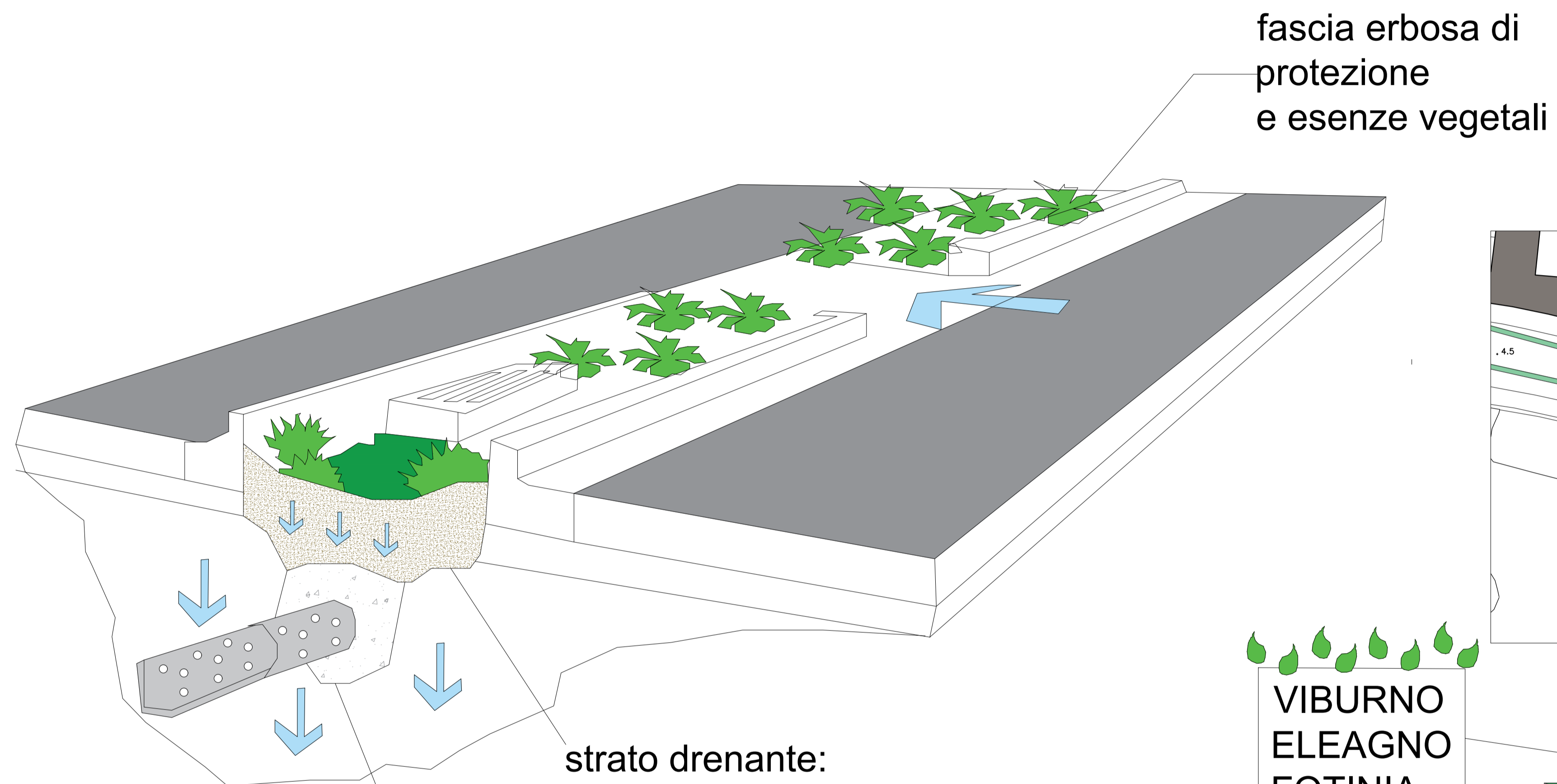

strato drenante:
sabbia 50%
composto organico 25%
terreno del sito 25%

VIBURNO
ELEAGNO
FOTINIA

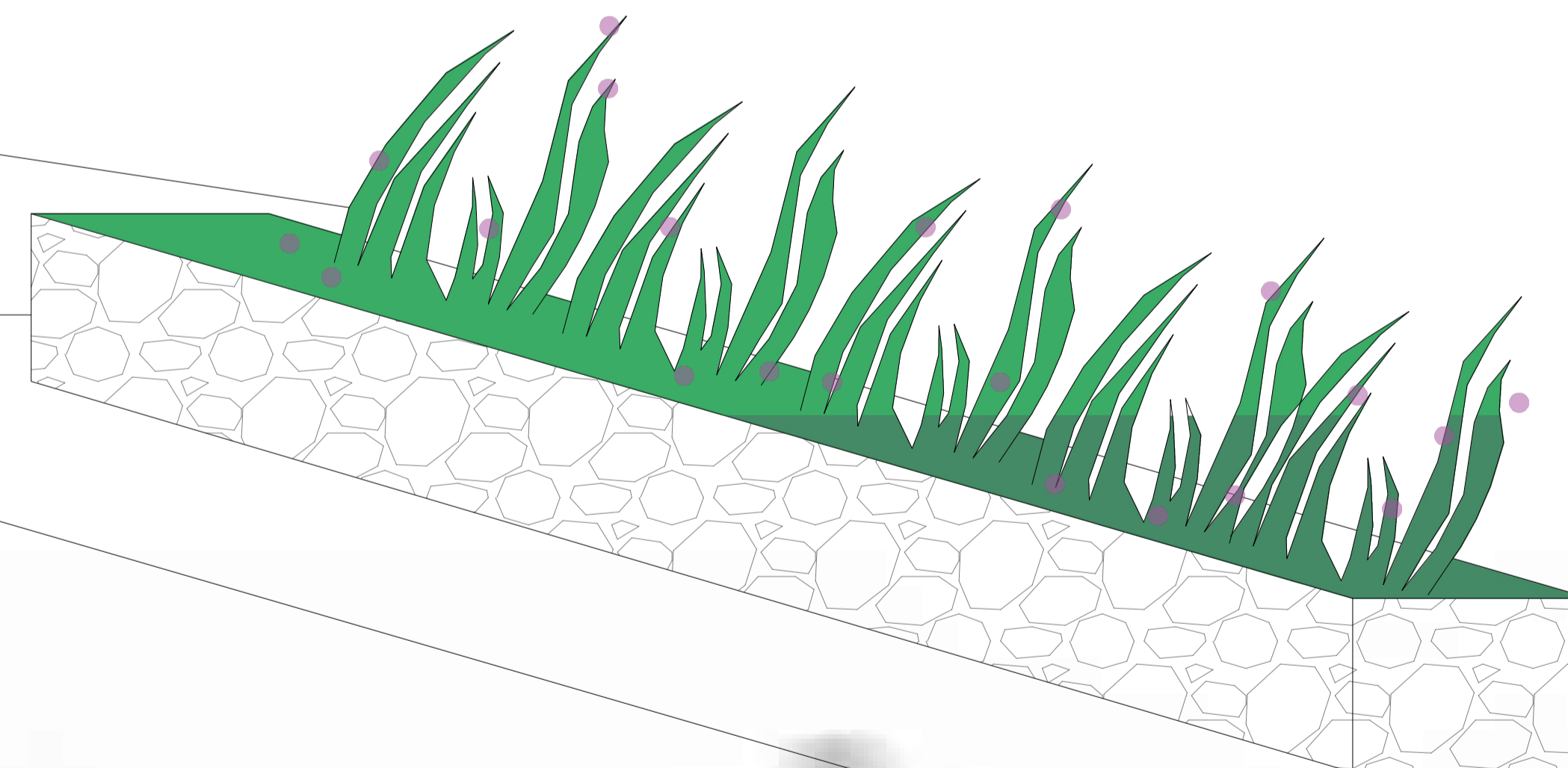

dreno di raccolta di
acqua costituito da un
letto di ghiaia con tubi
drenanti immersi
all'interno

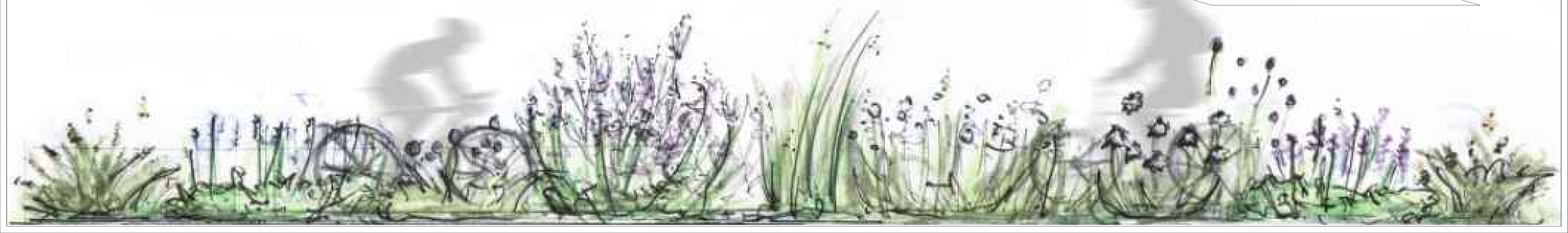

SERVIZI: PANCHINE

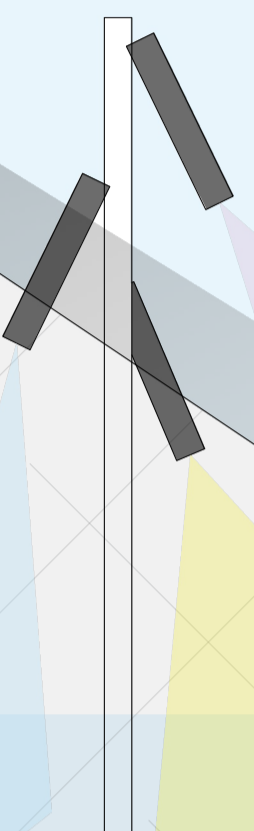
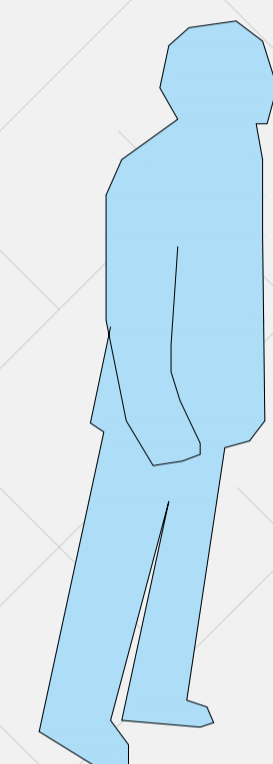

Lungo tutto il lungomare a distanza di 70m verranno realizzate panchine che ricordano la singola roccia della scogliera, dotato di illuminazione a led, permettendo di rilassarsi e di riposare. Con parte dell'energia ottenuta dal pavimento energetico verrà realizzato un impianto di illuminazione che proietterà nuovi colori per la città di napoli

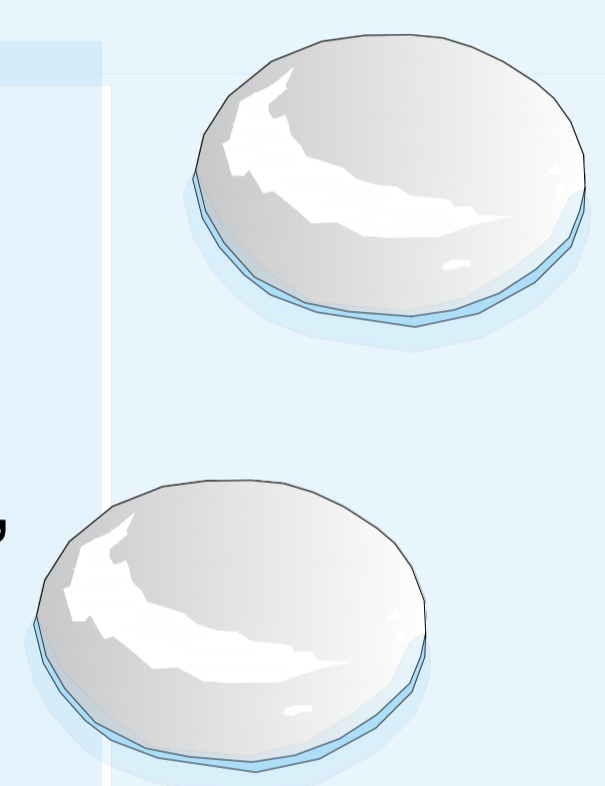
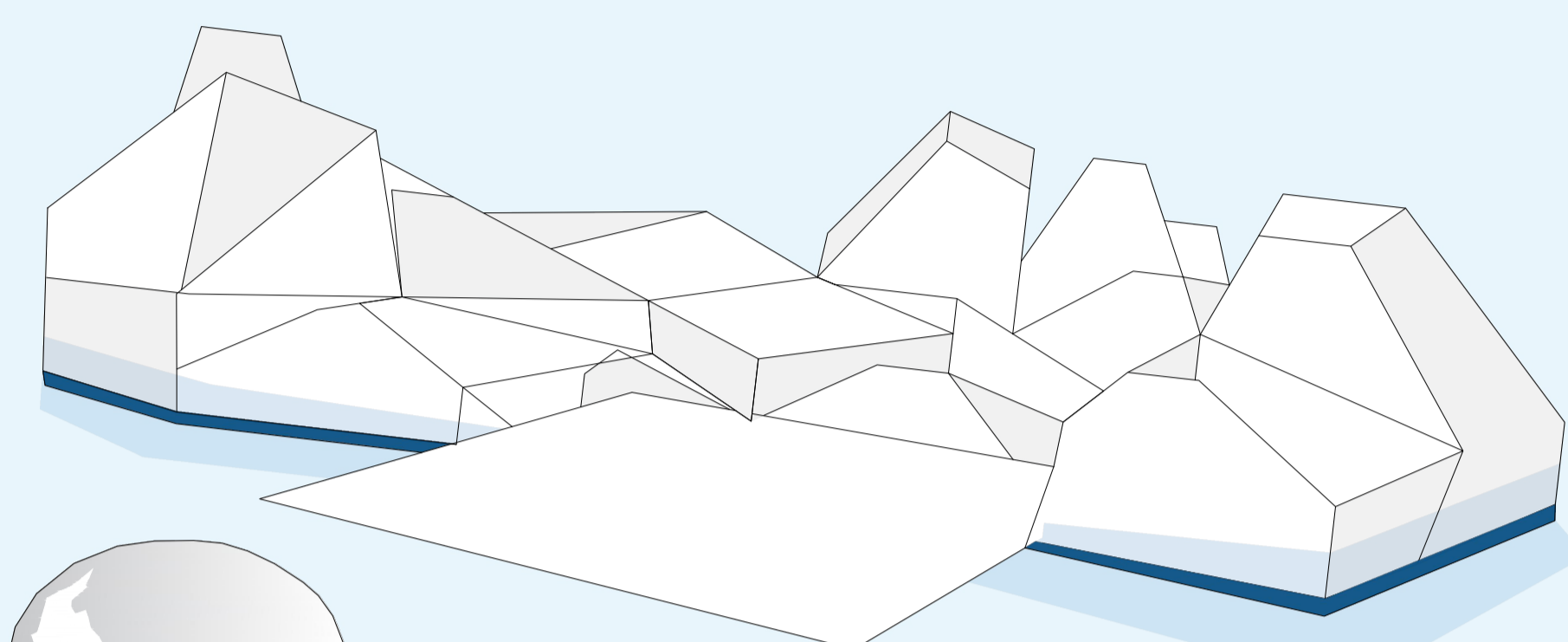
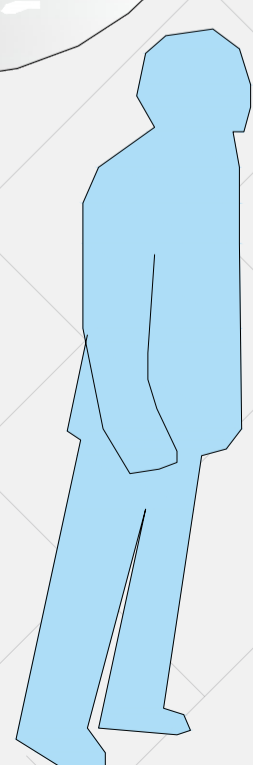

la scogliera ,anche se artificiale, fa parte del panorama del lungomare di napoli. Napoli scarseggia di servizi. Sulla rotonda di via Nazario Sauro verrà collocata una panchina che ricorda la scogliera che costeggia il lungomare, dando la possibilità di integrare anche le persone con difficoltà motoria grazie ad una pedana, rievocando l'usanza di riporsarsi e prendere il sole sugli scogli

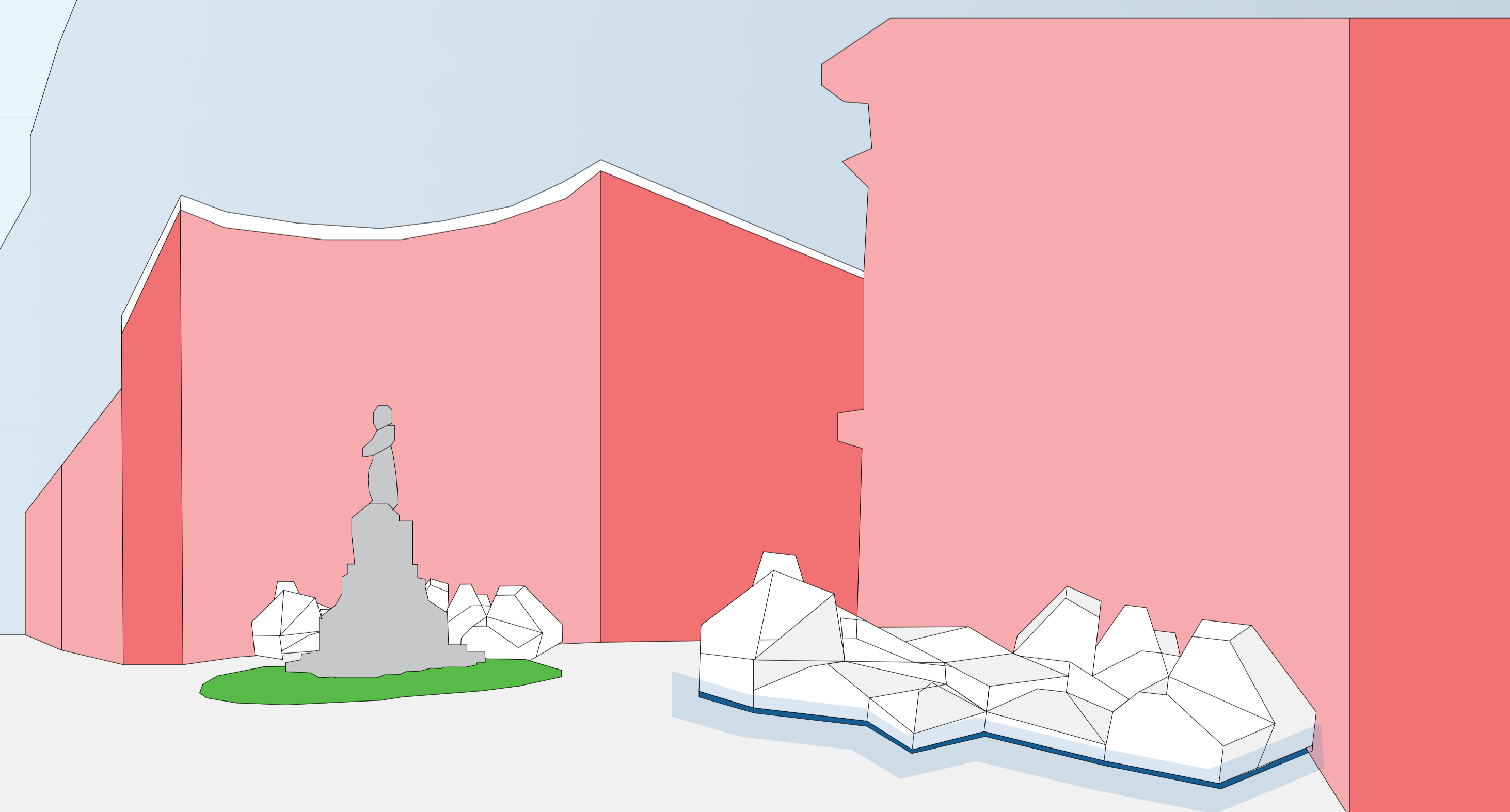

SERVIZI : ALTALENE

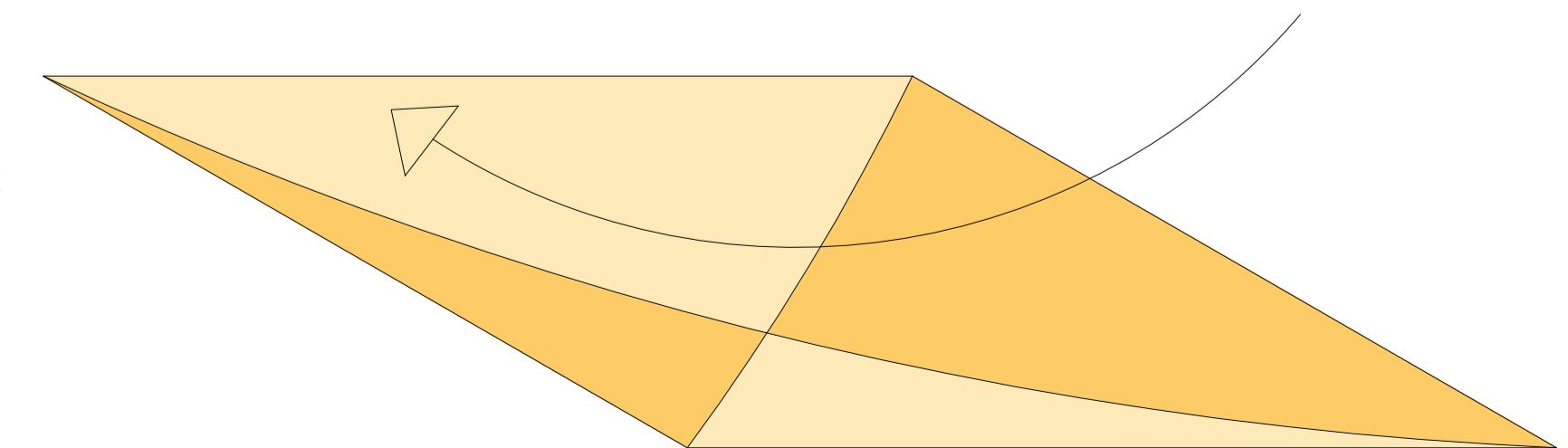
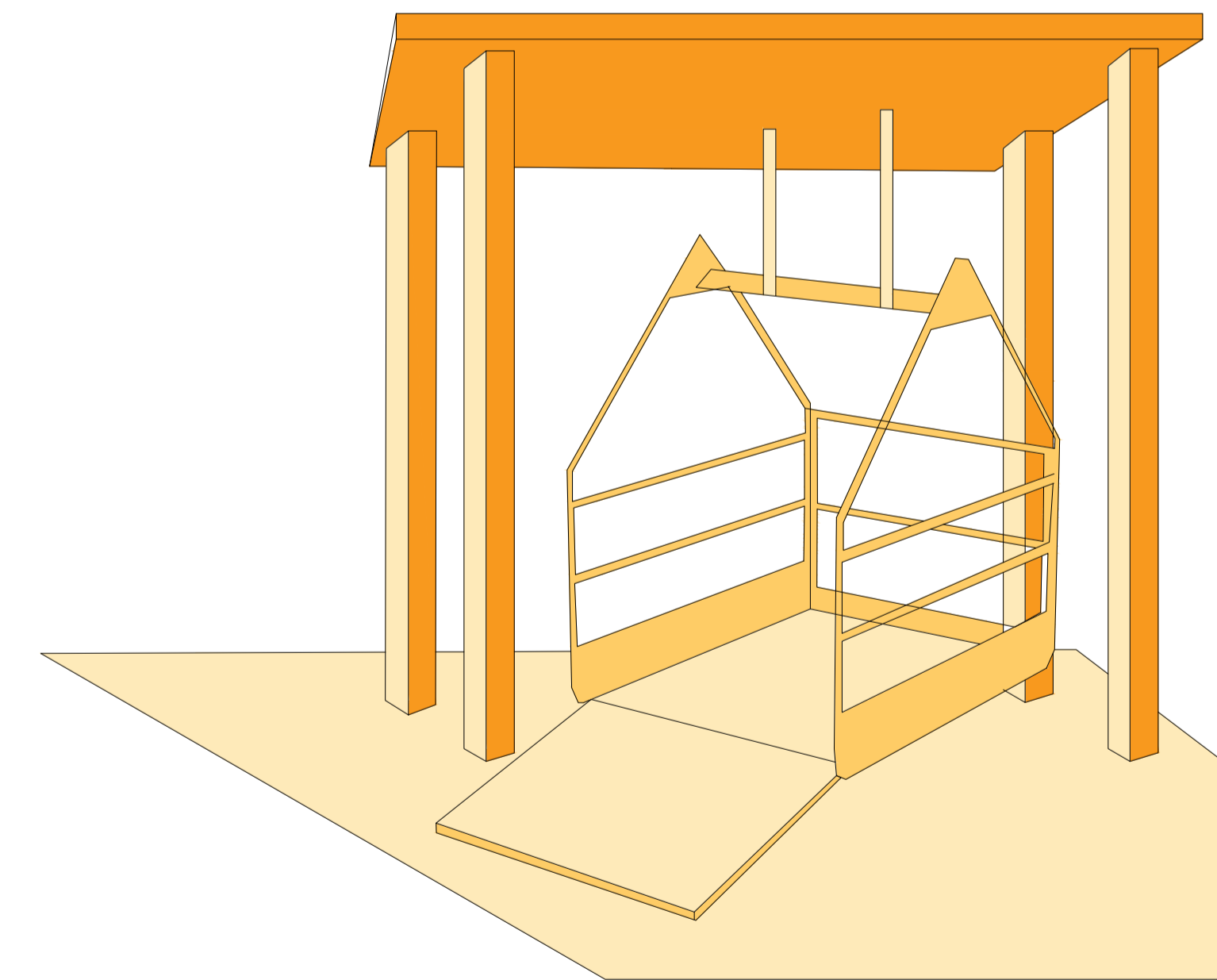
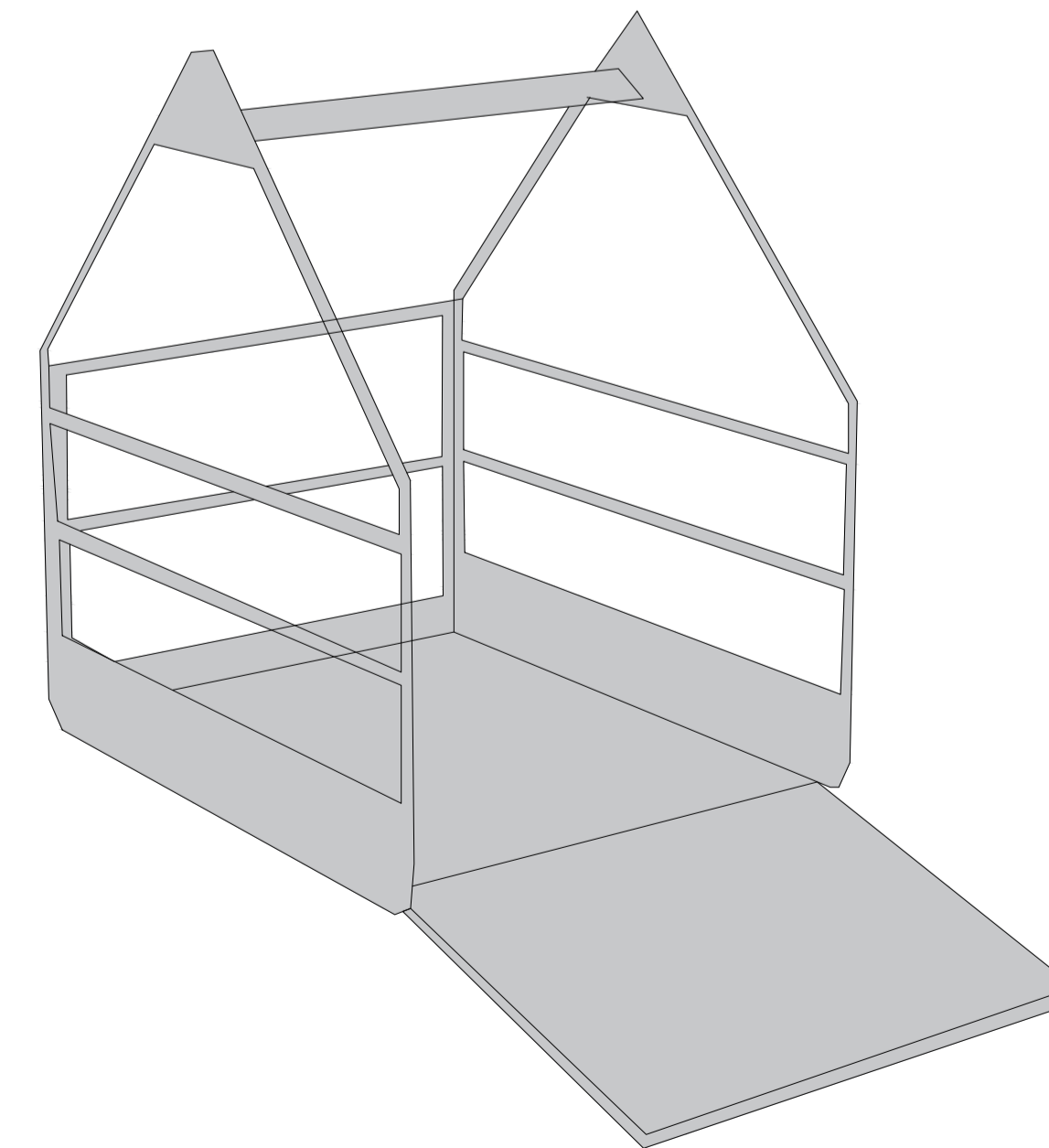
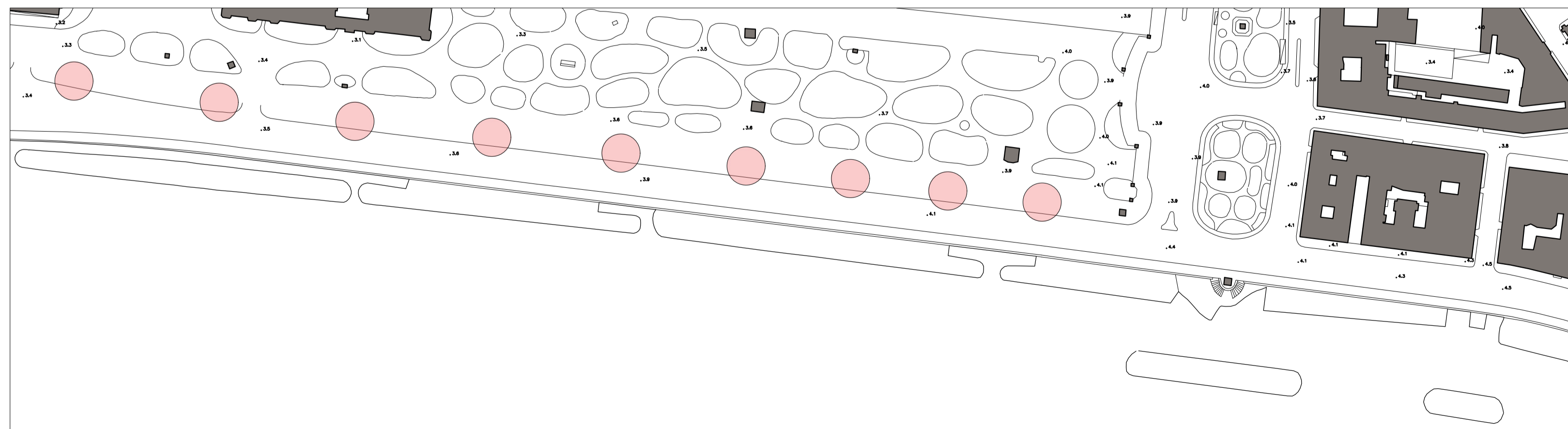
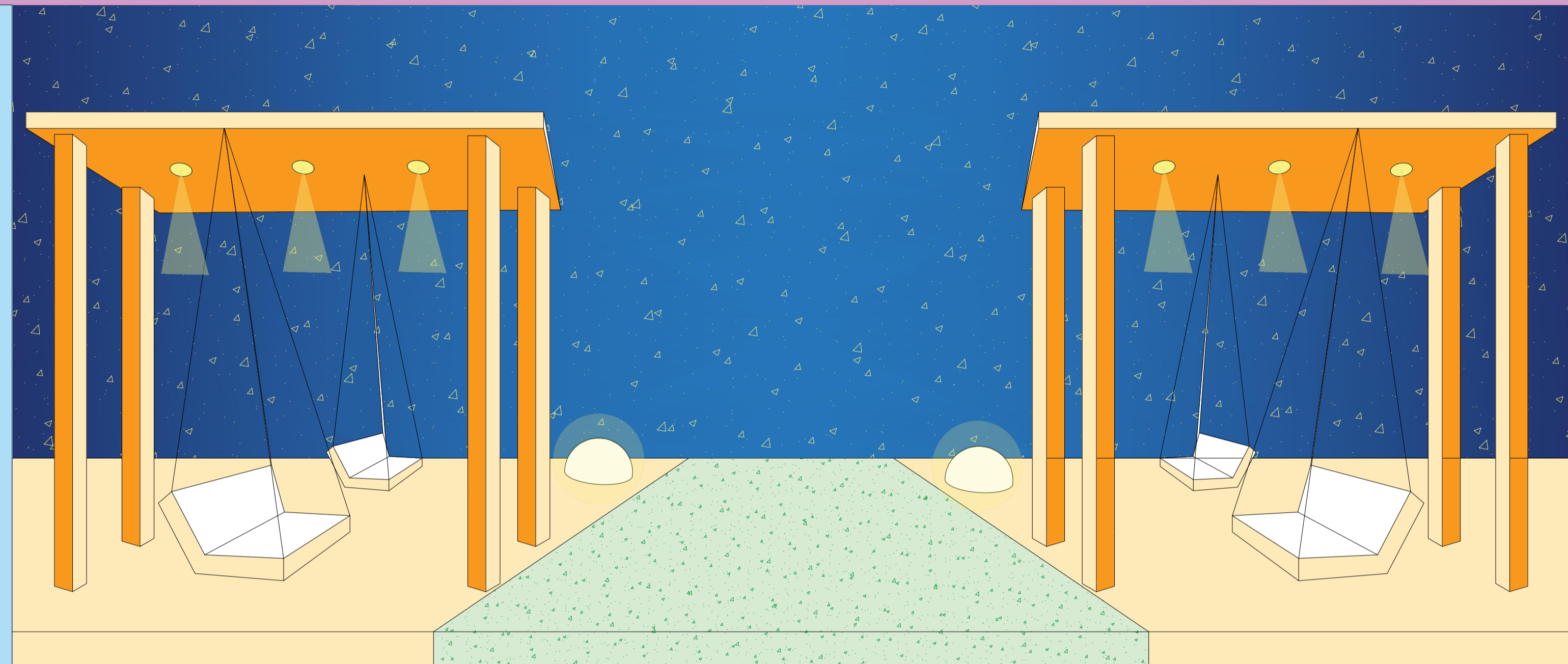
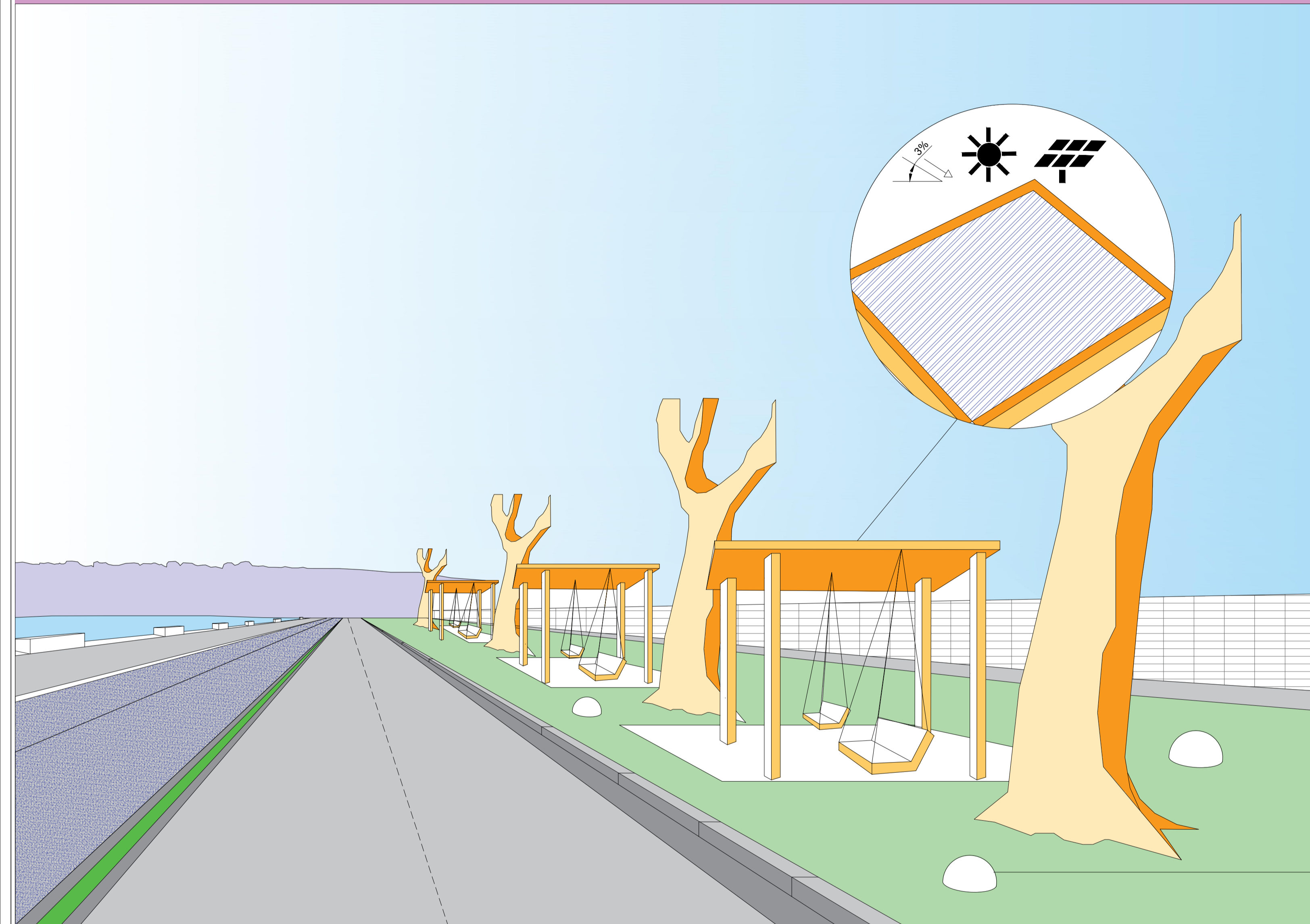

SERVIZI: IPOVEDENTI E SORDOCIECHI

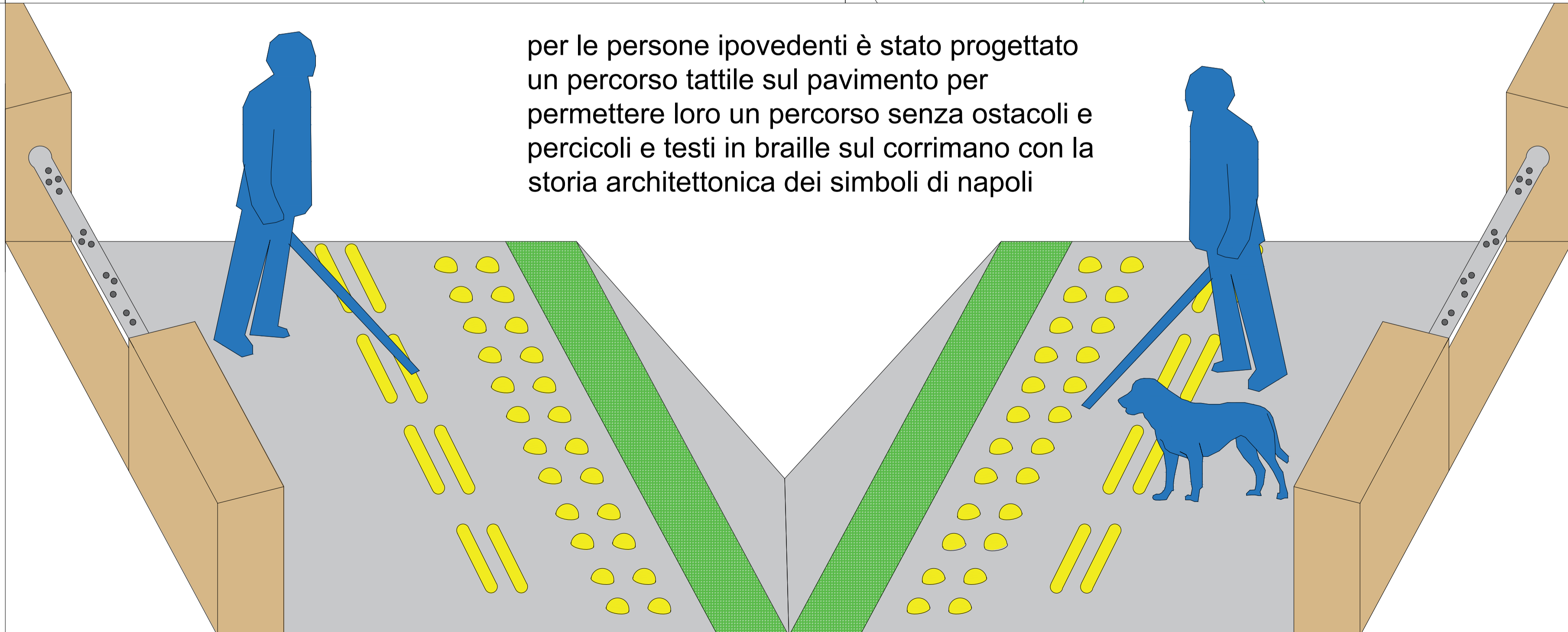
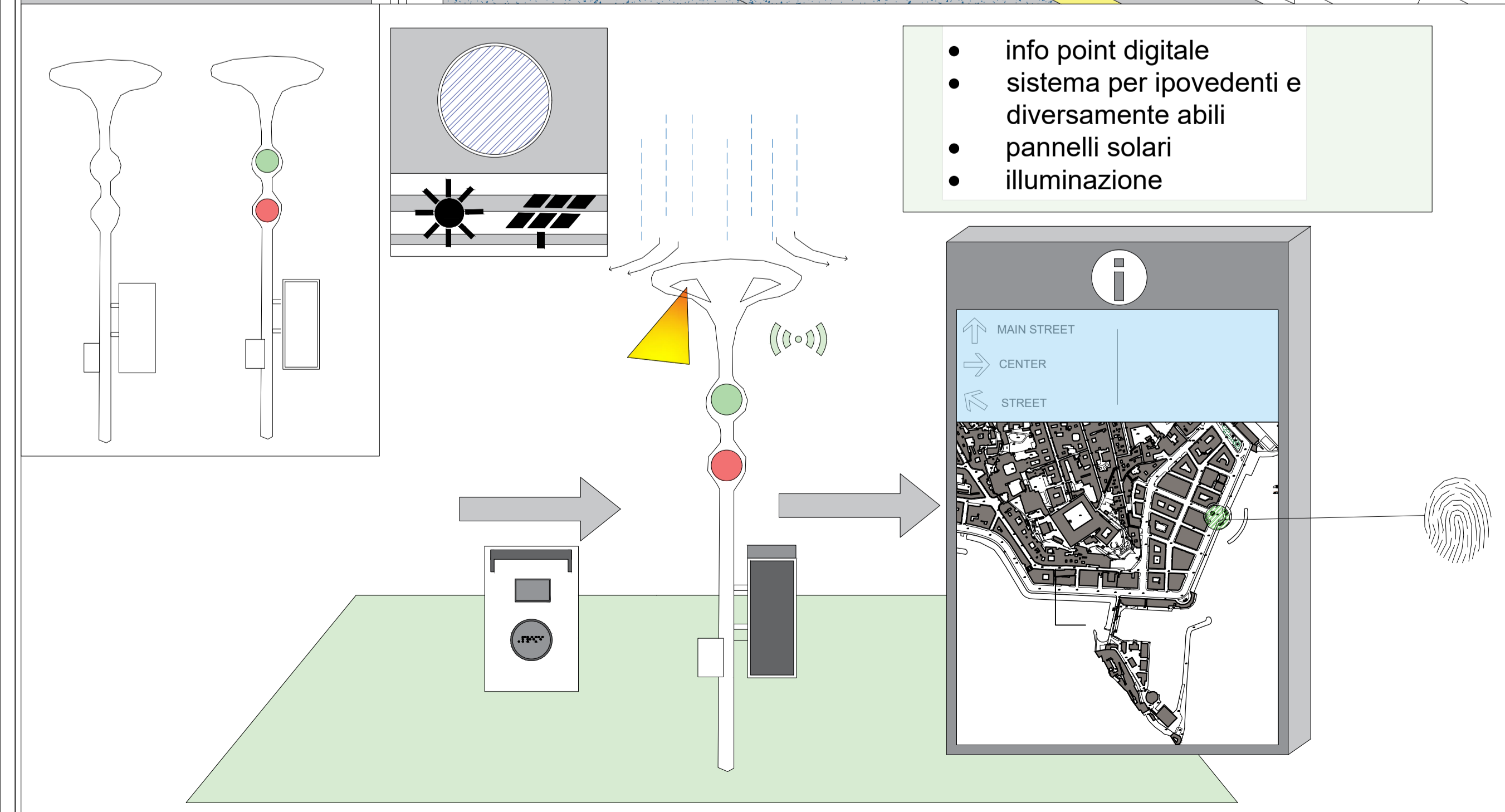
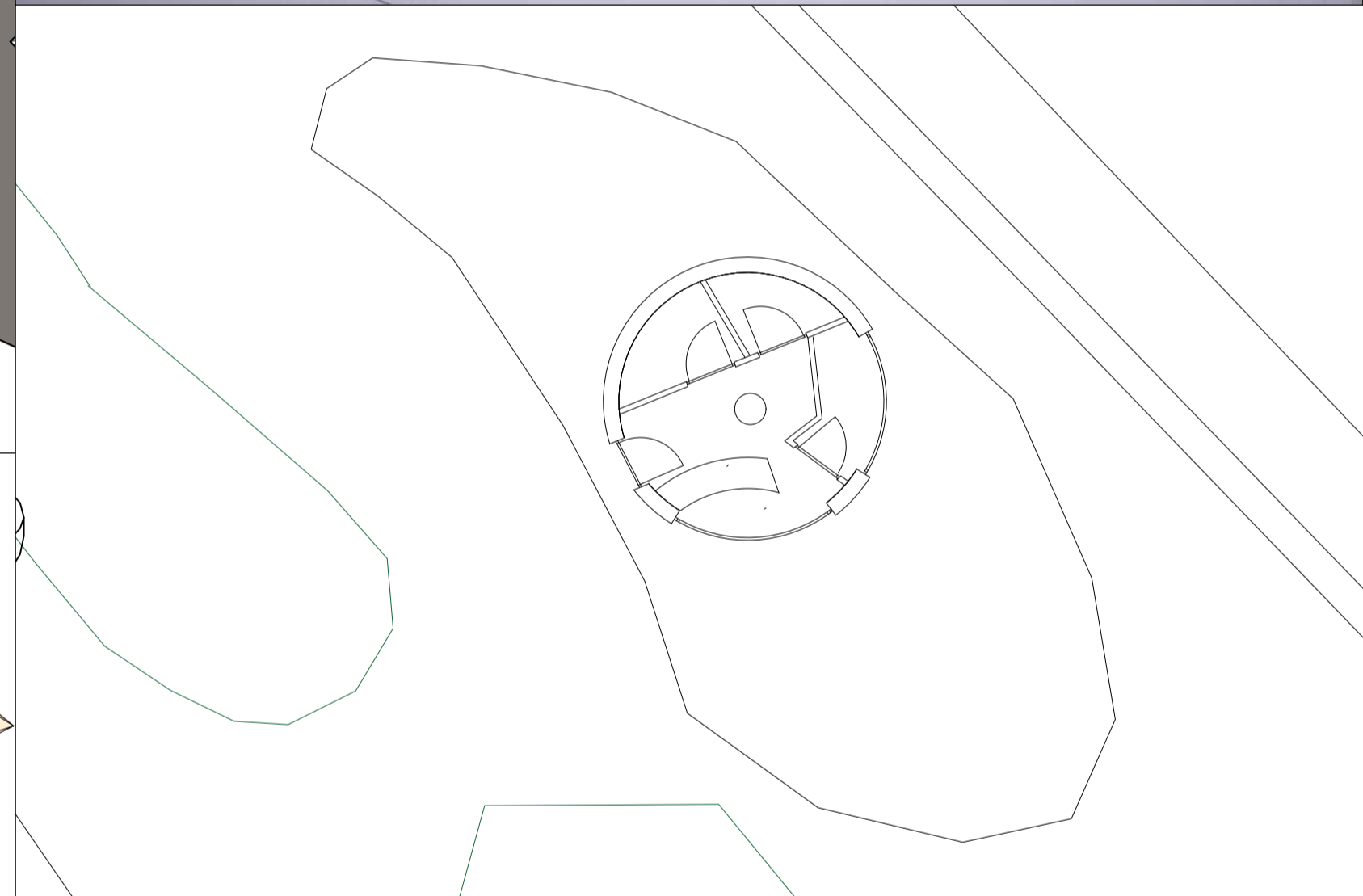
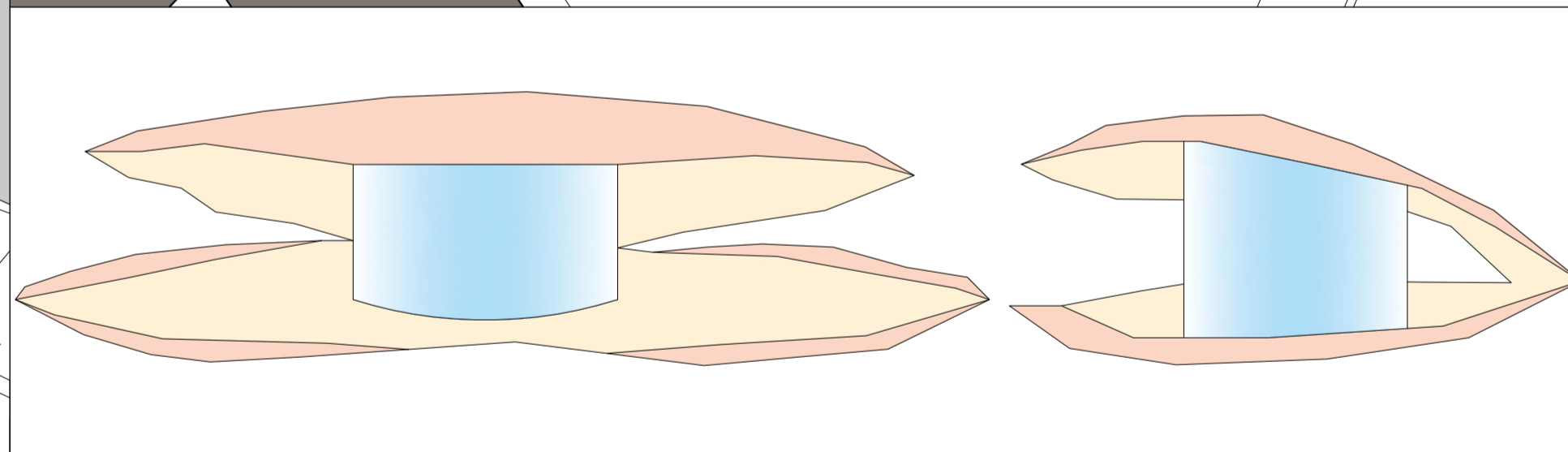
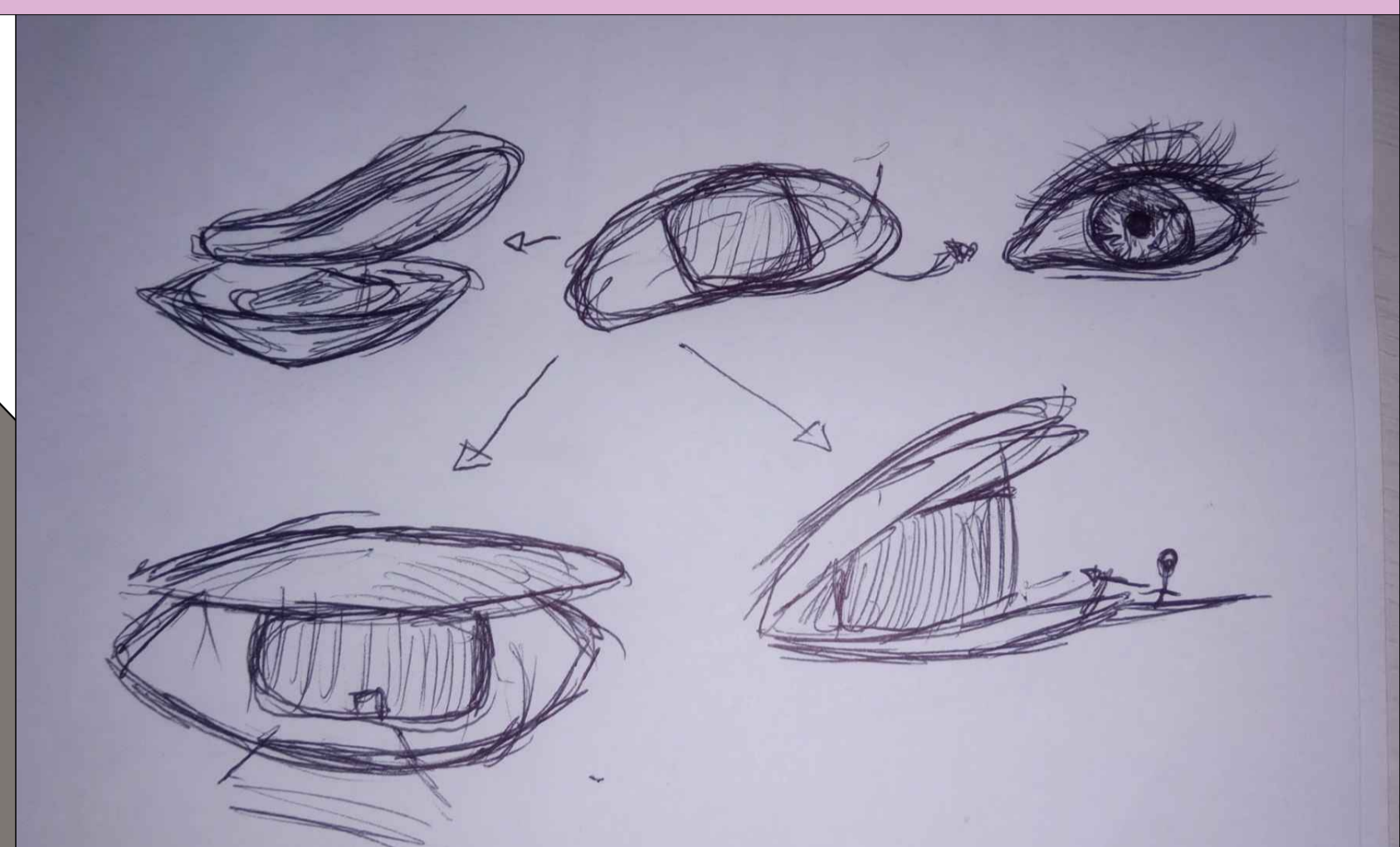
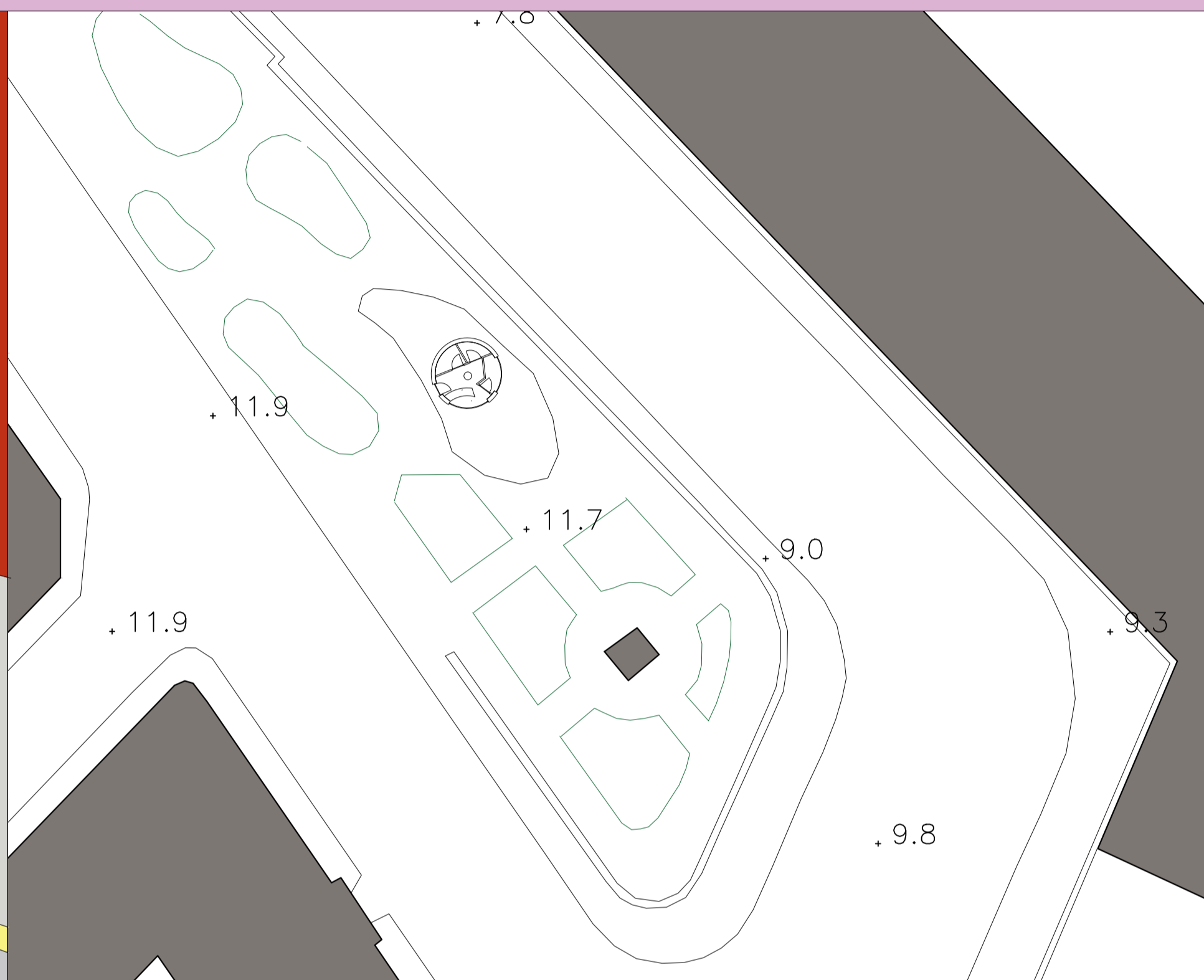
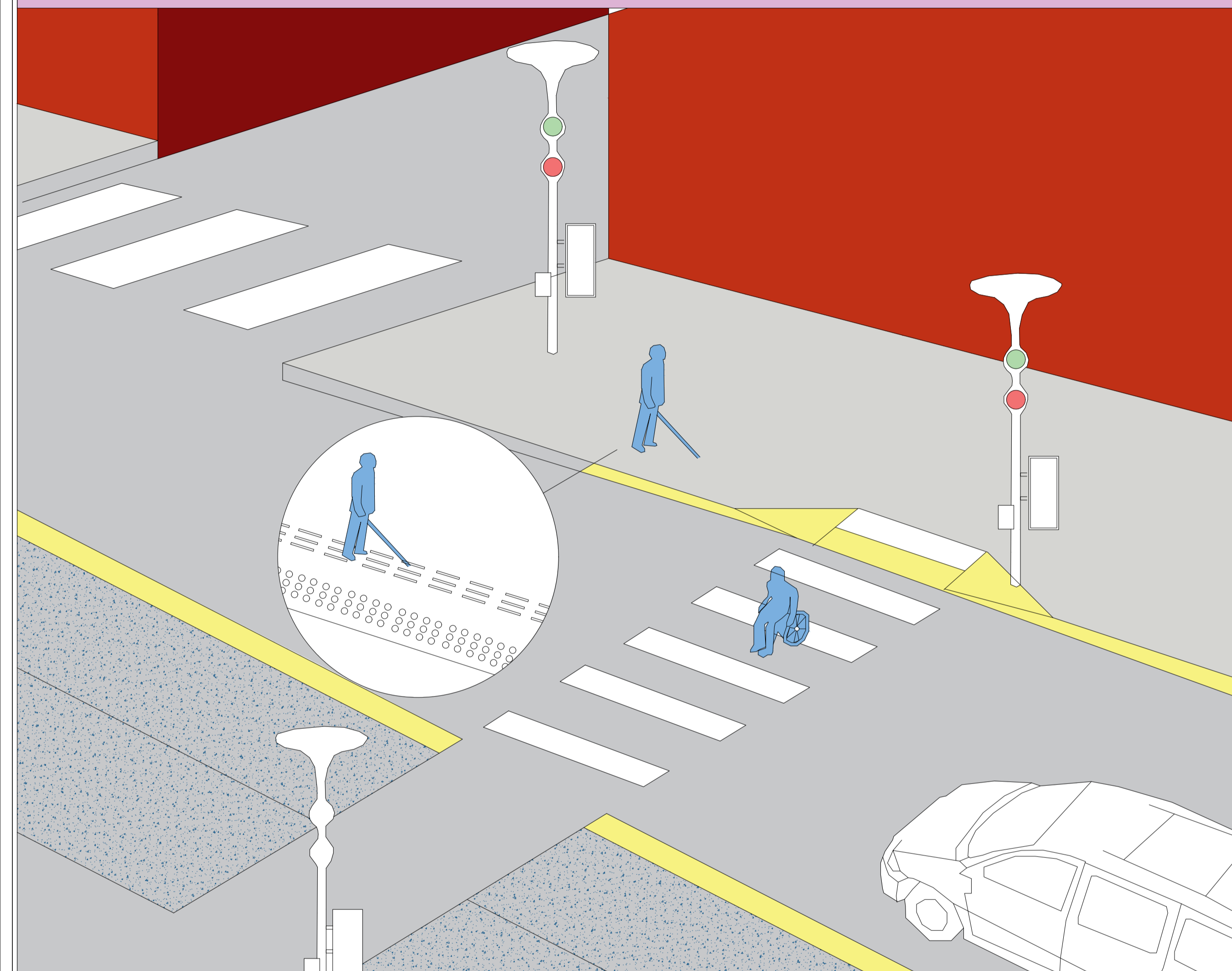

per le persone ipovedenti è stato progettato un percorso tattile sul pavimento per permettere loro un percorso senza ostacoli e pericoli e testi in braille sul corrimano con la storia architettonica dei simboli di napoli