

19-20 GIUGNO 2020  
**SALUZZO**

TOCCARE CON MANO I MODERNI FLUSSI DI  
CHIRURGIA GUIDATA: **LIVE SURGERY**



AMICI DI BRUGG



**SEDE DEL CORSO**

Centro Corsi Studio De Chiesa  
Via della Resistenza, 24  
12037 Saluzzo CN

**RELATORI**

Dr. Alberto De Chiesa  
Dr. Roberto Garrone  
Dr. Cesare Robello  
Dr. Luca Salvaggio



## AMICI DI BRUGG



La moderna chirurgia guidata inizia nel 2007 con la presentazione del kit chirurgico Navigator da parte di Biomax, un hardware dedicato per la chirurgia Safe. La chirurgia guidata viene erroneamente presentata come facilitatore chirurgico per principianti garantendo l'accesso a chiunque ai casi di implantologia. Da quel momento un gruppo di professionisti ha lavorato per migliorare i protocolli basati su una chirurgia guidata che riportava errori importanti. Seguendo quelle linee guida la chirurgia guidata ha potuto acquisire maggiore predicibilità, accuratezza e sicurezza. Sulla base di questa grande esperienza è nato il flusso digitale Biomax Navibox. Un flusso dinamico che ingloba chirurgia guidata e protesi attraverso

un sistema digitale protesicamente guidato. Il presente corso, che si articolerà in due giornate, permette al candidato di toccare con mano il flusso digitale partendo dall'acquisizione delle linee guida per i diversi protocolli protesici, alla conoscenza del software Navimax per la progettazione del caso e del kit chirurgico Navigator. I partecipanti potranno verificare le nozioni acquisite alla fine della prima giornata con un workshop hands on su mandibola. Il giorno seguente verranno eseguiti due casi di live surgery in chirurgia guidata con la consegna chairside del manufatto protesico progettato dal software e realizzato in CAD CAM con le più moderne tecnologie.

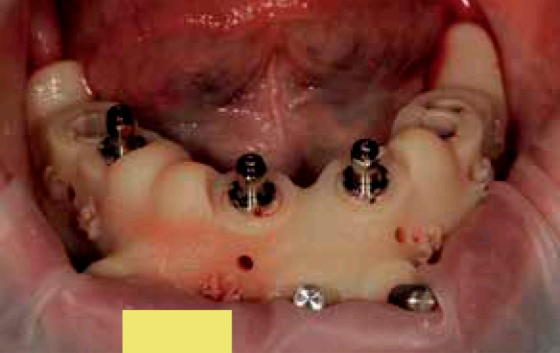

# PROGRAMMA

## Venerdì 19 GIUGNO

- | 13:30 Ritrovo presso lo studio De Chiesa
- | 14:00 - 15:00 Presentazione flusso Navibox
- | 15:00 - 15:45 **LIVE:** linee guida preparazione caso protesico
- | 16:00 - 17:00 Il software Navimax : progettazione
- | 17:00 - 17:30 Il kit chirurgico Navigator
- | 17:30 - 18:30 **LIVE:** posizionamento impianti su modello:  
esercitazione pratica
- | 18:30 - 19:30 Presentazione casi LIVE SURGERY
- | 20:00 *Cena*

## Sabato 20 GIUGNO

- | 9:00 **1° CASO LIVE SURGERY**
- | 10:30 Discussione del caso
- | 11:00 **2° CASO LIVE SURGERY**
- | 12:45 Discussione del caso
- | 13:00 *Lunch*
- | 15:00 - 16:00 Consegna manufatti protesici
- | 16:30 Chiusura corso

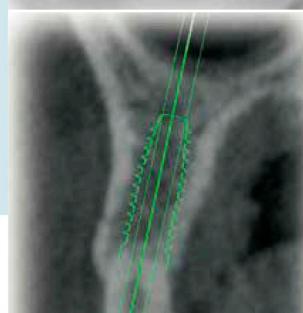
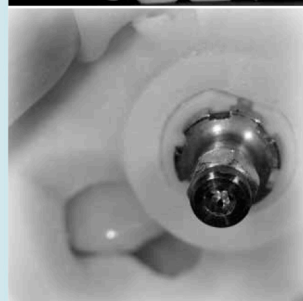
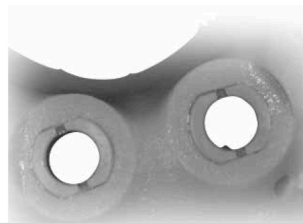

# SCHEDA D'ISCRIZIONE

Quota € 600 + IVA

Quota dentista + odontotecnico € 800+ IVA

Sconto effettivo **SOCIO AMICI BRUGG -50%**

Dr. / Studio

Via / Piazza

Località

CAP

Prov.

Tel.

e-mail

pec

Nato a

Prov.

il

Cod. Fisc.

P. Iva

Cod. Univoco

Firma\*

Data

Per iscriversi a questo corso: [www.amicidibrugg.it](http://www.amicidibrugg.it)  
Incontri organizzati dagli Amici di Brugg

In caso di problemi nell'iscrizione segnalare a:  
[segreteria@amicidibrugg.it](mailto:segreteria@amicidibrugg.it)

Responsabile Organizzativo:  
*Giuseppe Porta*

SI RINGRAZIA:

