



GBR ACADEMY

CORSO PRATICO DI CHIRURGIA OSSEA RIGENERATIVA GBR

Corso di chirurgia orale intermedia e avanzata 2019-2020

Direttori del corso

Dr. Paolo Calamai

Dr. Andrea Chierico

Dr. Alessandro Cucchi

Dr. Emanuele Randellini

Prof. Frederico Nigro

Dr. Carlos Renato Franco

Dr. Celso Marques

Con la partecipazione di

Dr. Roberto Rotundo

Dr. Antonino Fiorino



parte **TEORICA**
in ITALIA



parte **PRATICA** su paziente
in BRASILE

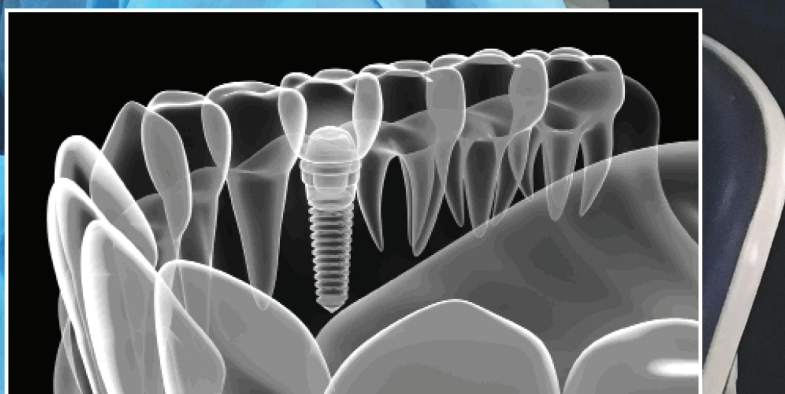

Dr. Paolo Calamai



Nato il 7 luglio 1973 a Firenze. Laureato nell'Anno Accademico 2004 in Odontoiatria e Protesi Dentaria con il massimo dei voti all'Università degli Studi di Firenze. Diventa prima Assegnista di Ricerca e poi Professore a Contratto per l'Università degli Studi di Firenze nel Corso di Laurea di Odontoiatria e Protesi Dentaria dal 2006 al 2011. Frequenta il Master di Protesi di II livello dell'Università di Firenze ed innumerevoli corsi di perfezionamento in endodonzia, conservativa, protesi e parodontologia. Dall'anno 2008 al 2014 frequenta e si forma in Chirurgia Implantare e Ricostruttiva Ossea in Brasile prima a Florianopolis presso IPENO e poi presso l'Università Uninove a San Paolo. Allievo del Prof. M. Merli del quale porta avanti le tecniche di chirurgia avanzata ossea ricostruttiva. Dal 2015 è Fondatore e Direttore della Società Culturale Scientifica "GBR Academy" e Direttore del Corso Internazionale di Chirurgia Ossea Ricostruttiva. Attualmente Specializzando in Chirurgia Implantare e Ossea Ricostruttiva presso l'Università S. Leopoldo Mandic di San Paolo in Brasile. Autore e co-autore di articoli scientifici su riviste nazionali ed internazionali, svolge attività libero professionale presso i suoi studi in Firenze ed in Romagna occupandosi principalmente di riabilitazioni protesiche, impianto-protesiche, di chirurgia orale e rigenerazione ossea.

Dr. Andrea Chierico



Laureato in Odontoiatria presso l'Università degli Studi di Padova (1987). Specializzato in Parodontologia (CAGS) presso Boston University, USA (1992-1995). Docente dal 1995 al 2001 nei corsi di perfezionamento in Chirurgia Orale e Implanto-Protesi presso l'Università degli Studi di Padova, di seguito dal 2001 al 2004 presso l'Università degli Studi di Modena e Reggio Emilia, dal 2008 al 2010 presso l'Università Internazionale di Catalunya (Barcelona), dal 2011 ad oggi presso il Dipartimento di Parodontologia dell'Università degli Studi di Torino. Socio fondatore BUIA (Boston University Italian Alumni). Dal 1995 ha partecipato come relatore in conferenze nazionali ed internazionali trattando argomenti clinici e di ricerca sperimentale. Autore e co-autore di articoli nel campo implantare e della rigenerazione ossea su riviste internazionali peer-reviewed. Socio attivo della Italian Academy of Osseointegration (IAO). Membro della American Academy of Periodontology e della Società Italiana di Parodontologia (SIdP) come socio certificato. Direttore Sanitario dello studio odontoiatrico Synergy di Verona dove svolge la libera professione dedicandosi alla parodontologia, all'implantologia e alla chirurgia orale. Dal 2008 coordinatore presso la stessa sede di un'attività didattica principalmente dedicata all'implantologia e alla parodontologia (Advanced Dental Culture www.abcdental.it).

Dr. Alessandro Cucchi



Nato il 5 febbraio 1985. Nel 2009 consegue la Laurea Specialistica in Odontoiatria e Protesi Dentaria presso l'Università degli Studi di Verona con il massimo dei voti e lode; nel 2012 consegue la specializzazione in Chirurgia Odontostomatologica presso l'Università degli Studi di Milano e nel 2016 consegue prima il dottorato di ricerca (PhD) in Scienze Chirurgiche-Problematrice Ricostruttive in Chirurgia Maxillo-Facciale presso l'Università degli Studi di Bologna e poi il perfezionamento in Chirurgia Parodontale Mucogengivale e Rigenerativa presso l'Università degli Studi di Milano. È autore di diverse pubblicazioni scientifiche nell'ambito dell'implantologia e della chirurgia orale su riviste internazionali; è relatore ad eventi scientifici nazionali e internazionali, sempre nell'ambito dell'implantologia e della chirurgia orale. È docente al Master in Chirurgia Orale e Implantologia dell'Università degli Studi di Bologna, dove svolge attività di ricerca sulla Rigenerazione Ossea Guidata (GBR). Attualmente svolge la libera professione in provincia di Mantova, Verona, Vicenza e Bologna, con particolare interesse alla chirurgia ricostruttiva dei tessuti duri e molli del cavo orale.

Dr. Carlos Renato Franco



Cirurgião buco maxillo- Unicastelo 2001; Especialista em Implantodontia - CFO 2008; Especialista em Odontologia Hospitalar - CFO 2018; Mestre em implantodontia - UNISA 2008 Doutor em implantodontia - SL Mandic 2017; Professor Curso de Mestrado e Especialização em implantodontia da São Leopold Mandic.

Dr. Celso Marques



Laureato all'Università di San Paolo, Brasile nel 1989.
Specializzato in Chirurgia alla Associazione Brasiliana di Odontoiatria nel 2007.
Masterista in implantologia presso l'Università San Leopoldo Mandic di San Paolo, Brasile.

Prof. Frederico Nigro



Formado em Odontologia-USP-FOB; Doutor em Implantodontia-USC; Pós Doutorando em bio-materiais no-IPEN; Mestre Implantodontia-UNISA; Especialista em Prótese Dental-UNIP; Especialista em Implantodontia-CFO; Coordenador do Curso de Especialização em Implantodontia da SLMandic-SP; Professor de Implantodontia do Curso de Mestrado SLMandic-SP; Autor dos livros: - A Implantologia Tecnológica e Minimamente Invasiva | -Planejamento Virtual na Implantodontia-Cirurgia Guiada e Prototipagem

Dr. Emanuele Randellini



Nato il 10 settembre 1978 a Empoli. Nell'anno 2003 si laurea in Odontoiatria e Protesi Dentaria con il massimo dei voti all'Università degli Studi di Siena. Nel 2005 consegue il Master of Science Dentistry in "Protesi Fissa e Scienza dei Materiali Protesici" presso la stessa Università, nella quale è dall'anno 2003-2004 medico interno al reparto di Odontoiatria Restaurativa ed Endodonzia. Dall'anno 2004 al 2006 internato di frequenza presso il reparto di Parodontologia dell'Università degli Studi di Firenze, a fianco del Prof. R. Rotundo e Dr. F. Cairo, direttore Prof. P. Pini Prato. Nel biennio 2007-2008 frequenta e consegue il Master of Science Dentistry in Periodontology diretto dal Prof. M. De Sanctis presso l'Università degli Studi di Siena. Fino all'anno 2007 ricopre la figura di assistente alla didattica per il Prof. S. Grandini, titolare della cattedra di Endodonzia ed Endodonzia Clinica e fa parte del gruppo docente all'interno del Master di II livello in Endodonzia e Odontoiatria Restaurativa dell'Università degli Studi di Siena. Dall'anno 2008 è Professore a Contratto presso il Policlinico Universitario "Le Scotte" di Siena. Nell'anno 2009-2010 e nell'anno 2010-2011 si perfeziona in Chirurgia Ricostruttiva Implantare Avanzata presso l'Università Uninove e Uspe di San Paolo in Brasile. Diviene quindi allievo del Prof. M. Merli del quale porta avanti le tecniche di chirurgia avanzata ossea ricostruttiva. Dal 2015-2016 è fondatore e direttore insieme al Dr. P. Calamai e al Dr. A. Cucchi del Gruppo Internazionale GBR Academy e del Corso internazionale italo-brasiliano di Chirurgia Ossea Ricostruttiva Avanzata con il Prof. F. Nigro dell'Università S. Leopoldo Mandic di San Paolo in Brasile, ed è attualmente specializzando in Chirurgia Implantare e Ossea Ricostruttiva nella stessa Università. Nell'anno 2017-2018 docente al Master Universitario di Implantologia dell'Università degli Studi di Siena. Autore e co-autore di articoli scientifici su riviste nazionali e internazionali, svolge attività libero professionale occupandosi prevalentemente della chirurgia orale con particolare interesse nei campi delle riabilitazioni complesse, e nello specifico della parodontologia, GBR chirurgia ossea rigenerativa ed implantologia orale avanzata.

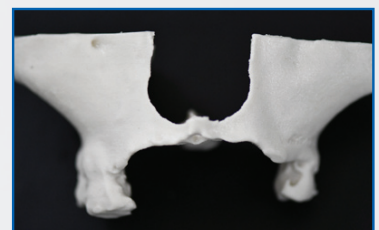
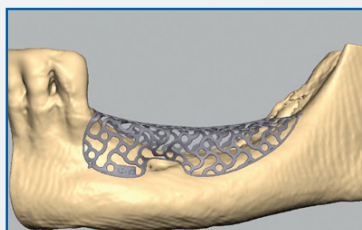
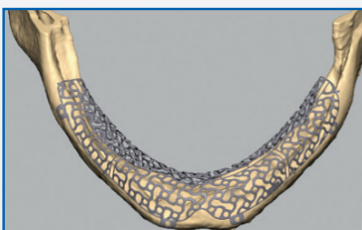
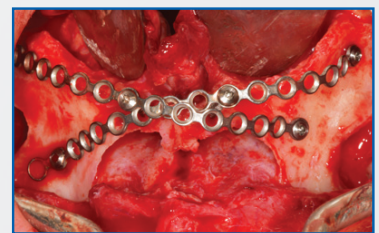
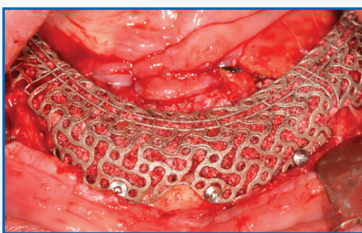

FIRENZE 08-09 Novembre 2019 | 10-11 Gennaio 2020

Sede del Corso



In via di definizione.

Sarà cura della Segreteria comunicare agli iscritti l'indirizzo esatto della sede delle giornate di Corso.

Venerdì 08 Novembre 2019

- 09.00 - 13.00 Il successo estetico in impianto protesi: strategie e timing *Dr. Chierico*
Preservazione e rigenerazione dei volumi alveolari in zona estetica *Dr. Chierico*
- 13.00 - 14.00 *Lunch Break*
- 14.00 - 16.00 Timing implantare e successo estetico: vantaggi, limiti e criteri decisionali dell'inserimento implantare post-estrattivo, anticipato e differito *Dr. Chierico*
Rigenerazione dei tessuti duri e molli e zona estetica *Dr. Chierico*

Sabato 09 Novembre 2019

- 09.00 - 13.00 Come selezionare il paziente candidato all'Implantologia *Dr. Rotundo*
- 13.00 - 14.00 *Lunch Break*
- 14.00 - 16.00 I seni mascellari strutture nobili *Dr. Calamai*
- 16.00 - 18.00 Principi di GBR *Dr. Cucchi*

Venerdì 10 Gennaio 2020

- 09.00 - 13.00 Il management dei tessuti molli intorno a denti e impianti *Dr. Rotundo*
- 13.00 - 14.00 *Lunch Break*
- 14.00 - 15.00 Trattamento dell'ansia e del dolore nel paziente candidato alla chirurgia *Dr. Fiorino*
- 15.00 - 18.00 Tecniche GBR a confronto: Griglie vs Fence negli incrementi verticali
Fence vs Sausage negli incrementi orizzontali *Dr. Randellini*

Sabato 11 Gennaio 2020

- 09.00 - 11.00 Il mondo del custom-made e l'ultima generazione *Dr. Calamai*
- 11.00 - 13.00 GBR: principi chiave e tecniche chirurgiche *Dr. Cucchi*
- 13.00 - 14.00 *Lunch Break*
- 14.00 - 16.00 GBR: dal PTFE alle griglie custom-made *Dr. Cucchi*

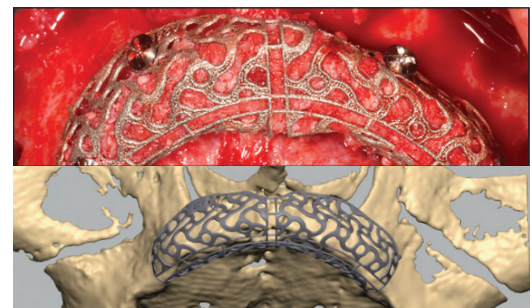

SÃO PAULO 17-21 Febbraio 2020

Sede del Corso



INSTITUTO NIGRO DE REABILITAÇÃO E IMPLANTODONTIA
Avenida Brigadeiro Luís Antônio, 4804 - Jardim Paulista
SÃO PAULO-SP

Scopo del Corso

"Praticare è alla base del nostro bagaglio di esperienza e quando si parla di riabilitazioni Implanto-Protesiche affrontiamo un argomento che necessita di grande esperienza per ottenere risultati positivi. È nostra convinzione che sia essenziale per il professionista una buona base di conoscenze teoriche sempre affiancata da una buona pratica clinica. Facendo nostre le parole di Aristotele, pensiamo che 'ciò che dobbiamo imparare a fare, lo impariamo facendolo'.

L'apprendimento pratico di tecniche attraverso l'espressione del gesto - supportato da colleghi con enorme esperienza -, lo studio dei casi, l'adozione di protocolli di tecnica, l'assistenza di tutor qualificati e la discussione dei risultati sono le caratteristiche che qualificano maggiormente questo corso."

Contenuto del Corso Intermedio

Rialzo del seno mascellare con innesto
Mini GBR
Impianti multipli
Split Crest

Contenuto del Corso Avanzato

Rialzo del seno mascellare con innesto
GBR:
Fence Technique | Wafer Technique
Tenda Technique | Sausage Technique
Split Crest Technique
Griglie in titanio custom-made Yxoss CBR®

Direttori del Corso

Dr. Paolo Calamai | Dr. Andrea Chierico | Dr. Alessandro Cucchi | Dr. Emanuele Randellini |
Prof. Frederico Nigro | Dr. Carlos Renato Franco | Dr. Celso Marques

Equipe

Dr. Gustavo A. Oliveira | Dr. Massimo Bompiani

Organizzazione e logistica

Partenza per il Brasile: sabato 15 febbraio 2020 | Arrivo a San Paolo: domenica 16 febbraio 2020.
Il ritorno in Italia è previsto per sabato 22 febbraio 2020 con arrivo domenica 23 febbraio 2020.
Il corso si terrà da lunedì 17 febbraio a venerdì 21 febbraio 2020.

Struttura del Corso >>> 08.00 - 15.00 Briefing e chirurgia | 15.00 - 18.00 Briefing post-chirurgico

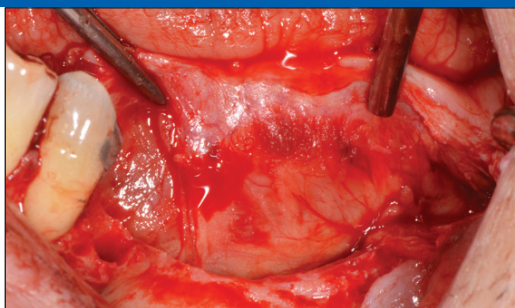



Fase in Italia	La parte teorica in Italia, propedeutica alla fase in Brasile, si svolgerà a Firenze tra Novembre 2019 e Gennaio 2020. Relatori: Dr. Paolo Calamai, Dr. Andrea Chierico, Dr. Alessandro Cucchi, Dr. Antonino Fiorino, Dr. Emanuele Randellini, Dr. Roberto Rotundo.
Fase in Brasile	La parte pratica in Brasile si svolgerà a San Paolo dal 17 al 21 febbraio 2020. Docenti e tutors: Prof. Frederico Nigro, Dr. Paolo Calamai, Dr. Andrea Chierico, Dr. Alessandro Cucchi, Dr. Emanuele Randellini, Dr. Carlos Renato Franco, Dr. Celso Marques, Dr. Gustavo A. Oliveira, Dr. Massimo Bompiani.
Lingua Ufficiale	La lingua ufficiale del corso è l'italiano. Laddove previsto l'organizzazione fornirà n. 2 traduttori dal portoghese all'italiano.
Viaggio e Hotel	Per motivi logistici viaggio e hotel verranno prenotati dalla Segreteria Organizzativa e sono inclusi nella quota di iscrizione.
Requisiti di partecipazione	Il corso è aperto a medici/odontoiatri abilitati all'esercizio della professione.
Visto	Non è necessario alcun visto per il Brasile.
Materiale necessario	Il materiale (vestiario, strumentario, attrezzature varie) necessario per lo svolgimento del corso sarà fornito in Brasile dall'Università. Se il partecipante ritiene utile portare proprie attrezzature, può farlo liberamente.
Valuta e modalità di pagamento	È consigliata la valuta in Euro. È fortemente consigliato essere muniti di carta di credito con circuito internazionale.
Assicurazione	Non è obbligatoria alcuna assicurazione. Se il partecipante ritiene opportuno stipulare un'assicurazione sanitaria, può farlo autonomamente.
Attestato di partecipazione	Al termine del corso la Segreteria Organizzativa rilascerà l'attestato di partecipazione ad ogni corsista.



FORM Iscrizione

Si prega di compilare la scheda in STAMPATELLO, in OGNI SUA PARTE ed inviarla a mezzo fax alla Segreteria Organizzativa al n. 055-2398416 oppure via e-mail a info@gbracademy.it

COGNOME

NOME

INDIRIZZO

CAP

CITTÀ

PROV.

TEL.

FAX

CELL.

MAIL

LUOGO DI NASCITA

DATA DI NASCITA

C.F.

P. IVA

Desidero iscrivermi in qualità di medico/odontoiatra al
CORSO PRATICO DI CHIRURGIA OSSEA RIGENERATIVA GBR che si terrà nell'anno 2019-2020
(ITALIA parte teorica | BRASILE parte pratica)

- ☐ € 6.500,00 Iva inclusa per partecipante al Corso - **ENTRO IL 31 OTTOBRE 2019**
- ☐ € 6.800,00 Iva inclusa per partecipante al Corso - **DOPO IL 31 OTTOBRE 2019**

PAGAMENTO

bonifico bancario intestato alla Segreteria Organizzativa GBR Academy
IBAN: IT70103069029011000000007338

- **CAPARRA CONFIRMATORIA** di € 2.000,00 (IVA incl.) all'atto di iscrizione
- **SALDO** entro il 31 Dicembre 2019

Allego al presente modulo la copia della contabile del bonifico a conferma adesione al Corso

Data _____

Firma _____



Il Corso è riservato ad un massimo di n. 10 partecipanti in modo da garantire ad ogni corsista il giusto supporto per un percorso formativo di qualità.

La **parte teorica** del percorso formativo si svolgerà in Italia mentre la **parte pratica**, con Live Surgeries eseguite direttamente dai partecipanti sotto la supervisione dei tutor, si terrà in Brasile.

QUOTA DI PARTECIPAZIONE

€ 6.500 Iva inclusa per partecipante al Corso - **ENTRO IL 31 OTTOBRE 2019**

€ 6.800 Iva inclusa per partecipante al Corso - **DOPO IL 31 OTTOBRE 2019**

La quota è comprensiva di viaggio, soggiorno, transfer aeroporto/Hotel

A conferma di partecipazione è richiesto il pagamento della caparra pari a € 2.000

Il saldo dovrà essere versato entro il 31 Dicembre 2019

INFO | ISCRIZIONI

Segreteria Organizzativa

GBR ACADEMY

Sig.ra Federica Bianchini

Tel. 055-2398416 | info@gbracademy.it

Evento realizzato con il contributo di



GBR ACADEMY