



Gruppo Bancario Cooperativo Iccrea



Provincia di Avellino



Collegio dei Geometri
Provincia di Avellino



Provincia di Avellino



Provincia di Avellino

Responsabili
Uffici Tecnici P.A.
Provincia di Avellino



Crediti formativi

Architetti n. 3
Ingegneri n. 3
Periti Industriali n. 4

Geometri n. 2
ANACI n. 4



gas e luce



Con il patrocinio di



REGIONE CAMPANIA



Provincia di Avellino



Comune di Avellino



Segreteria Organizzativa

Mirapromotion Srl
Via L. De Concilii, 27
83100 Avellino
Telefono 0825 782978
info@mirapromotion.com

Sponsor tecnico



Gruppo Bancario Cooperativo Iccrea



AVELLINO

Giovedì 20 febbraio 2020
ore 15.00 Hotel de la Ville

La Riqualificazione del Patrimonio Edilizio

Dall'Eco Bonus al Sisma Bonus fino al Bonus
Facciate: tutte le opportunità per far ripartire
tutta la filiera edilizia e lo sviluppo territoriale

SEMINARIO TECNICO



Perché questo convegno

Siamo alla terza edizione degli incontri su eco-sisma bonus da parte di Federcomated e della Consulta dell'edilizia irpina; alla quale aderiscono gli ordini tecnici professionali e tutti coloro che fanno parte della filiera dell'edilizia e della gestione del condominio.

Negli anni 2016 e 2017 abbiamo sviluppato l'aspetto tecnico e la loro ricaduta sulla rigenerazione urbana. In questa sessione tecnica sarà sviluppata la pratica della cessione del credito generato.

Coesione e cooperazione territoriale

La certificazione dei lavori che danno origine al Credito di Imposta viene attivata dal riconoscimento dei vari attori e dalla interazione che sono capaci di creare tra essi. In alcune aree interne, come l'Irpinia, i requisiti in termini di fatturato minimo richiesti per le aziende realizzatrici dei lavori possono essere un vincolo. Così la cooperazione territoriale con la formazione di consorzi potrà fare da volano per il superamento dell'ostacolo.

Questo comporta il superamento degli orgogli di parte e la coesione che ne scaturisce darà la possibilità di attivare, finalmente, la riqualificazione energetica e sismica del patrimonio immobiliare.

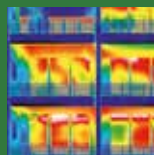

2016

Riqualificazione energetica e sismica. Investiamo nel nostro futuro.



2017

Rigenerazione urbana mobilità area vasta dibattito sulla rigenerazione e qualità della vita

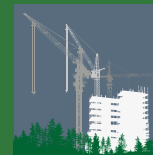

La riqualificazione del patrimonio edilizio

2020

L'opportunità della cessione del credito d'imposta e la piattaforma WikiBuilding
Raffaella Dell'Acqua

Responsabile Commerciale H&D

La riqualificazione energetica degli edifici con gli incentivi fiscali. Il progetto CappottoMio
ing. Francesco Santangelo

Head of Relations and Initiatives Eni gas e luce

Le possibilità di finanziamento offerte dalla BCC di Capaccio Paestum e Serino e dal Gruppo Bancario Cooperativo Iccrea
dott. Ferdinando Desiderio

Responsabile Area Crediti BCC di Capaccio Paestum e Serino

CONDviene: il finanziamento per i condomini che guardano al futuro

dott. Massimo Tufano

Responsabile Area Territoriale Mercato Nord Ovest Iccrea Banca, Gruppo Bancario Cooperativo Iccrea

Il Consorzio Italia 3Erre: un modello di business per le PMI nella riqualificazione con Eco e Sisma bonus. Dei casi pratici

dott. Lino Longobardi

Direttore Consorzio Italia 3 Erre

Esempio pratico geom. **Sabatino Nocerino**
Consorzio CMC

Chiusura dei lavori arch. **Bruno Discepolo**
Assessore al Governo del Territorio Regione Campania

Dibattito
Modera: Dimitri Dello Buono

Saluti istituzionali ore 14.30

Rosetta D'Amelio

Presidente Consiglio Regionale Campania

Domenico Biancardi

Presidente della Provincia di Avellino

Gianluca Festa

Sindaco di Avellino

Oreste La Stella

Presidente Camera di Commercio Avellino

Rosario Pingaro

Presidente BCC Capaccio Paestum Serino

Relazioni ore 15.00

Il Dipartimento Casa Italia ed il coordinamento delle misure finalizzate alla cura e valorizzazione del patrimonio abitativo

ing. Fabrizio Curcio

Capo Dipartimento Casa Italia

Presidenza del Consiglio dei Ministri

Il ruolo del Consiglio Superiore dei Lavori Pubblici per il rilancio del settore edile

ing. Massimo Sessa

Presidente del Consiglio Superiore dei Lavori Pubblici

Analisi di vulnerabilità e classificazione del rischio sismico degli edifici esistenti con il software EdiLus: illustrazione di un caso pratico

ing. Antonello Chiaradonna

ACCA Software