

## Dettaglio 2

Sezione sulla terrazza del piano primo che affaccia a sud e sul piano dell'ingresso dell'appartamento al piano terra.

Nella sezione sul corpo edilizio parallelo alla via Firenze si possono notare il manto di copertura in laterizio e la peculiare soluzione di interfaccia con le pareti perimetrali verticali, mentre il fronte del secondo corpo edilizio sullo sfondo mostra la giacitura del tetto a falda ruotata rispetto a quella dell'edificio sezionato.

## Legenda

1. tavella in cotto di interfaccia tra le superfici verticali della facciata e quelle inclinate del tetto
2. canale di gronda in rame
3. chiusura superiore inclinata, composta da solaio in latero-cemento, isolante e manto in coppi
4. paramento murario esterno in laterizio a vista
5. architrave in acciaio
6. serramento scorrevole in legno
7. mensola in cls a sostegno della parte del volume a sbalzo
8. livello dell'ingresso al piano terra
9. solaio in latero-cemento e chiusura superiore del piano -1

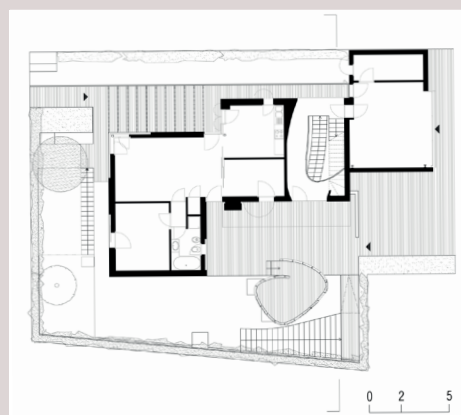

Il piano terra vede la presenza degli ingressi per l'appartamento che si sviluppa su un solo livello che per quello articolato su tre livelli.

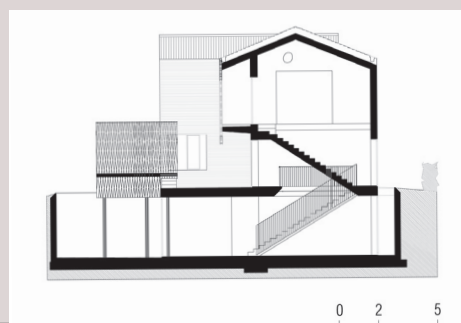

Sezione nord-sud di insieme, orientata come la sezione di dettaglio.