



COMUNE DI MALCESINE
PROVINCIA DI VERONA

PROGETTO VILLA G

Ristrutturazione di un fabbricato rurale con cambio destinazione d'uso da annesso rustico ad abitazione civile.
Applicazione Piano Casa L.R. 14/2009, L.R. 13/2011, L.R. 32/2013 e art. 44 L.R. 11/2004, sito in Via Pini, Loc. San Michele, Malcesine di proprietà di Gadotti Stefania.

Proprietà

Gadotti Stefania
Via Pietro Asilo Redrotti n°15
38122 Trento (TN)

Impresa:

Impresa Edile Artigiana di Milani Giuseppe
Via Puri, n.44 - Malcesine

Progettazione e Direzione Lavori

Finotti arch. Albino
Via Navasa, n.13 - Verona

Finotti Architetto Albino

Studio di Architettura e Progettazione d'interni
Via Navasa, n.13 - Verona

PIANTA PIANO SEMINTERRATO - scala 1:100

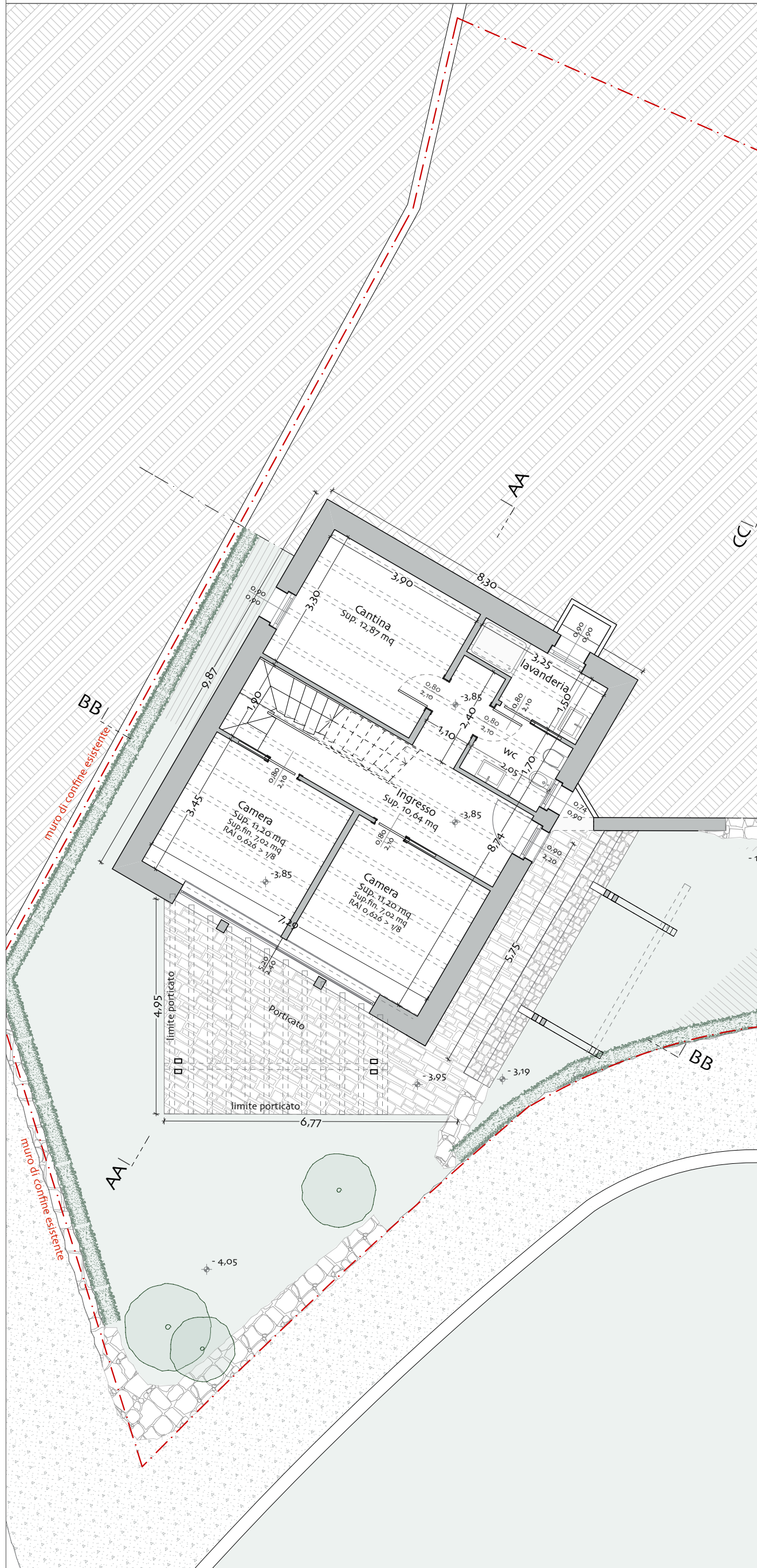

PIANTA PIANO TERRA - scala 1:100



PIANTA SOPPALCO - scala 1:100



DETTAGLIO 1 - scala 1:10

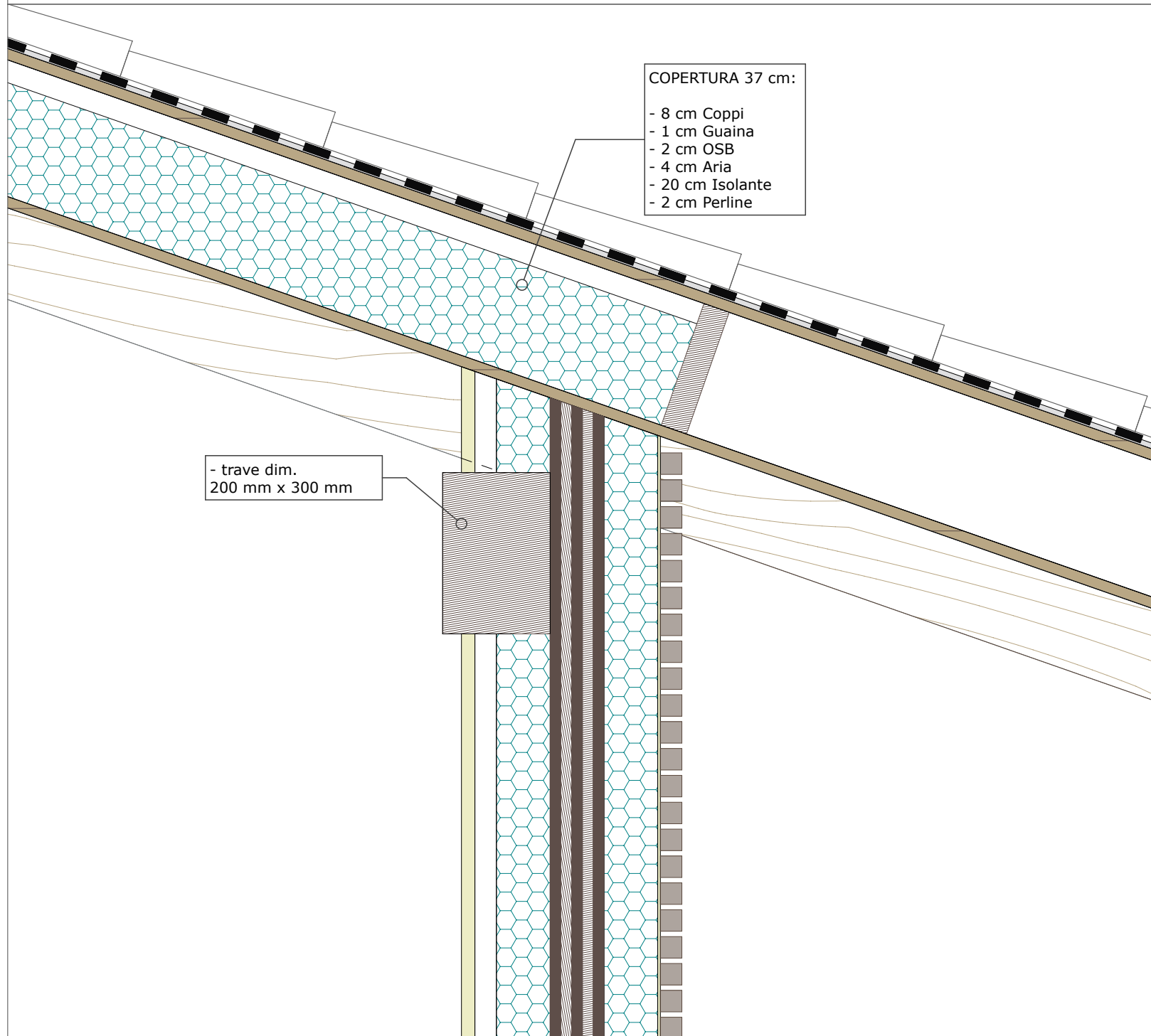

DETTAGLIO 2 - scala 1:10

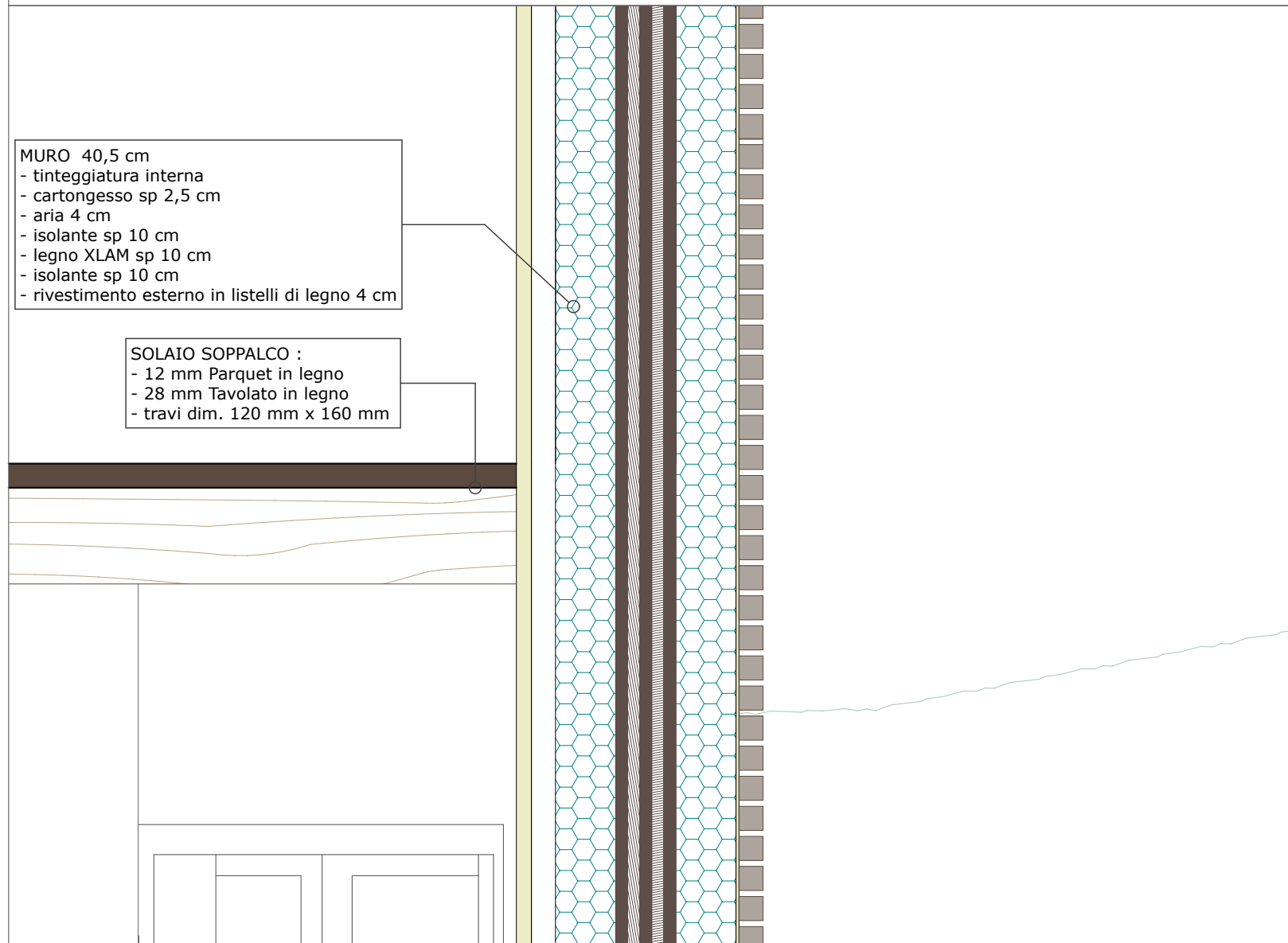

PIANTA PIANO COPERTURA - scala 1:100

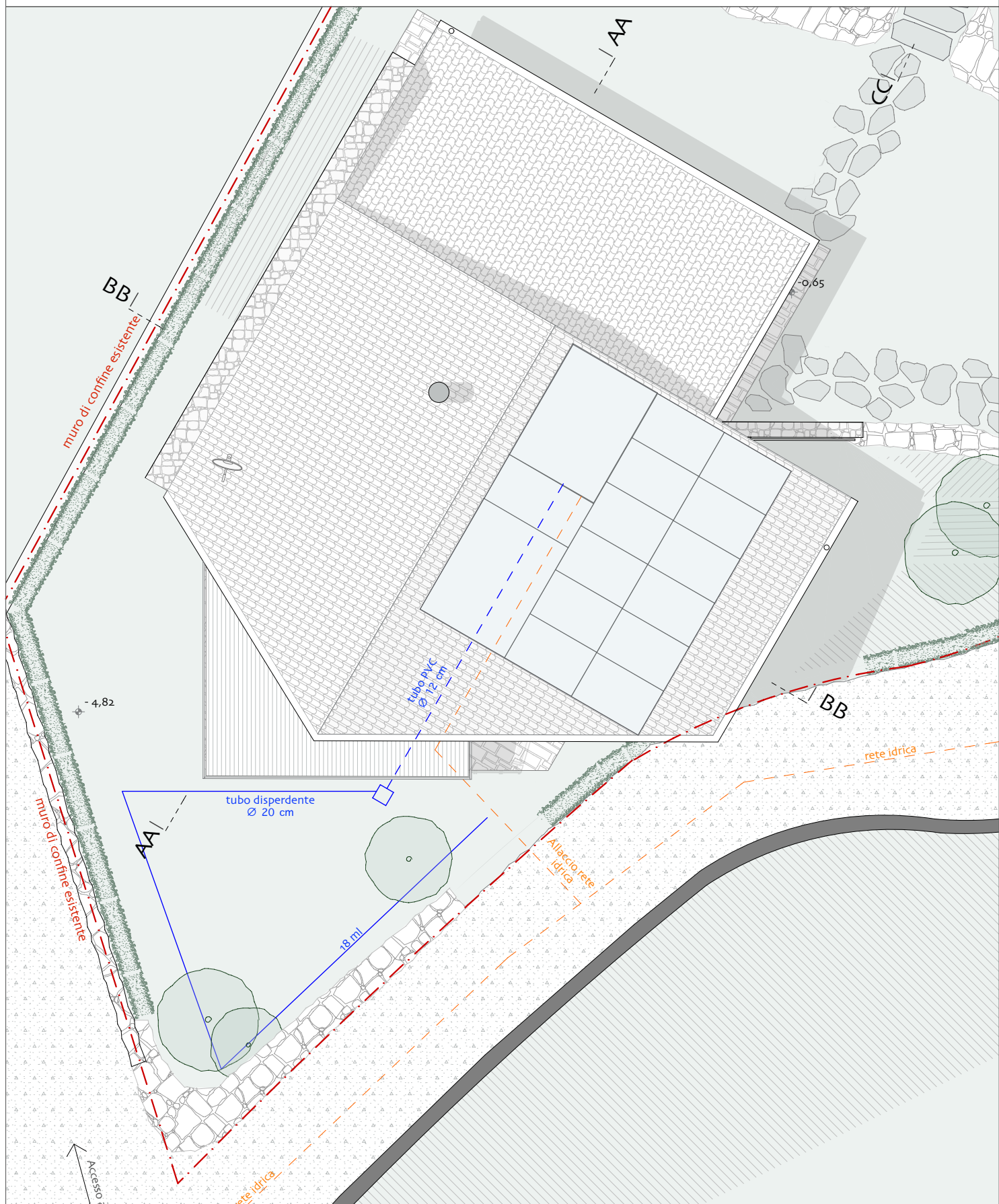

PROSPETTO SUD - scala 1:50

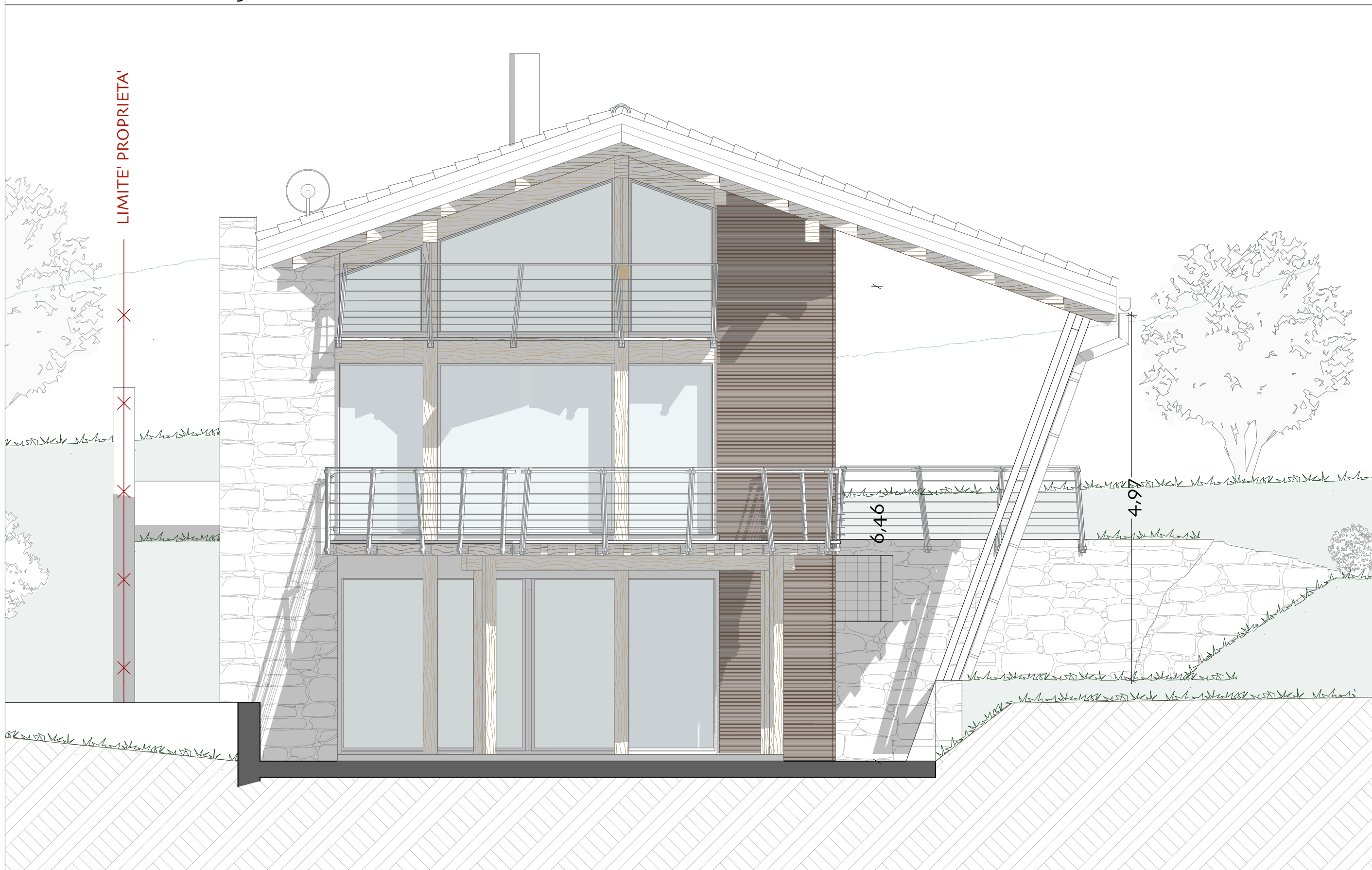

SEZIONE A-A - scala 1:50

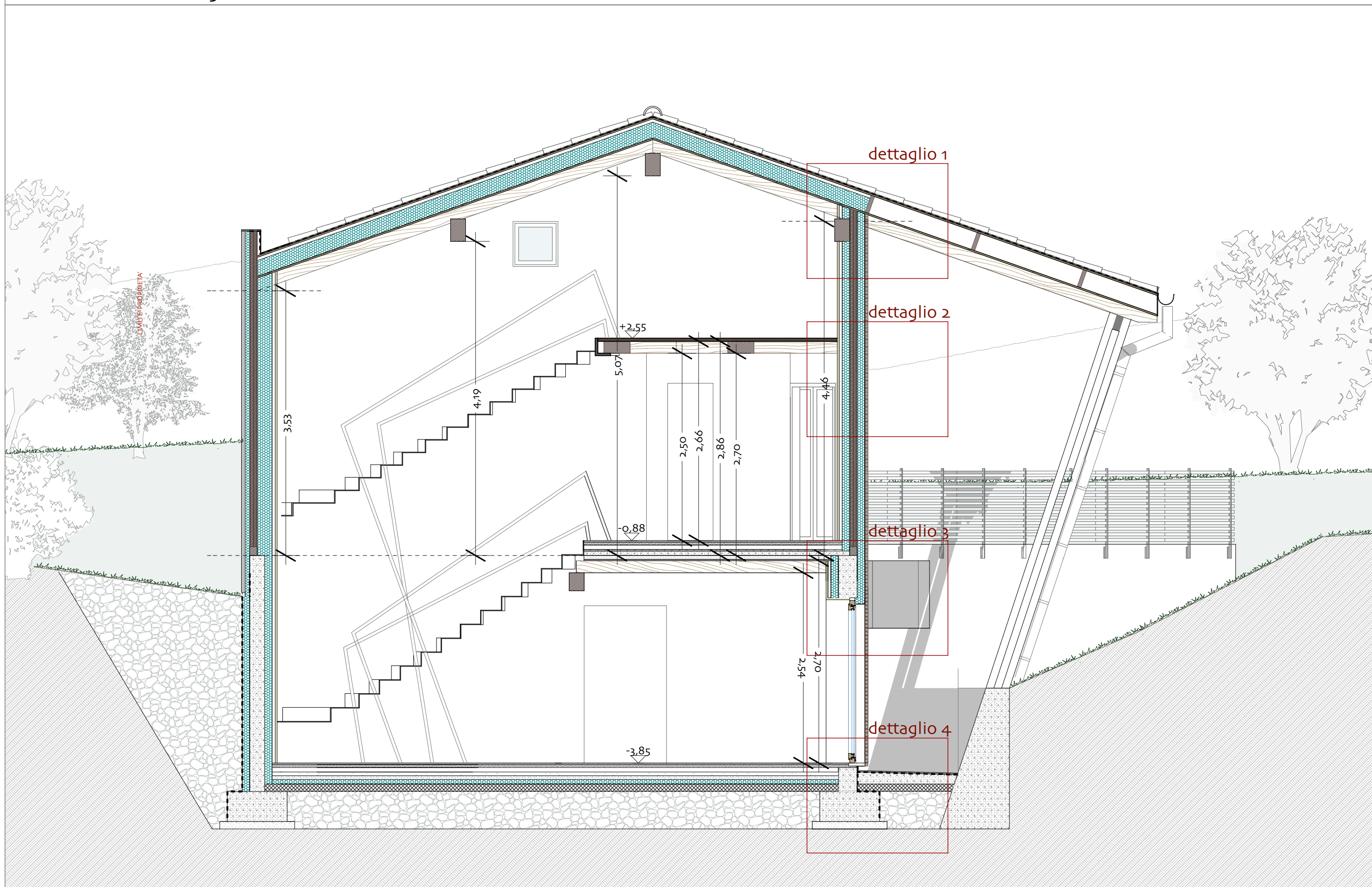

DETTAGLIO 3 - scala 1:10

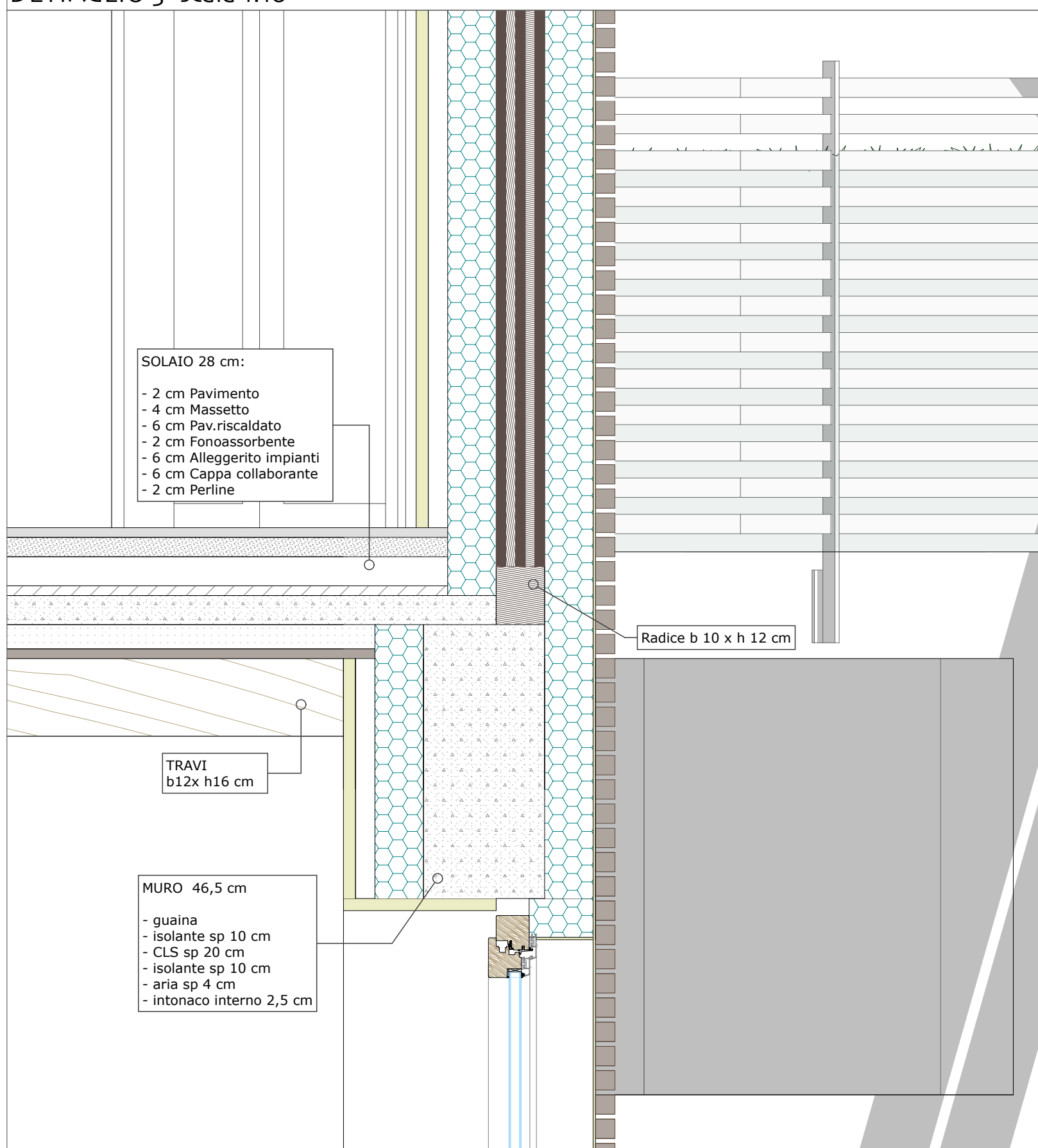

DETTAGLIO 4 - scala 1:10

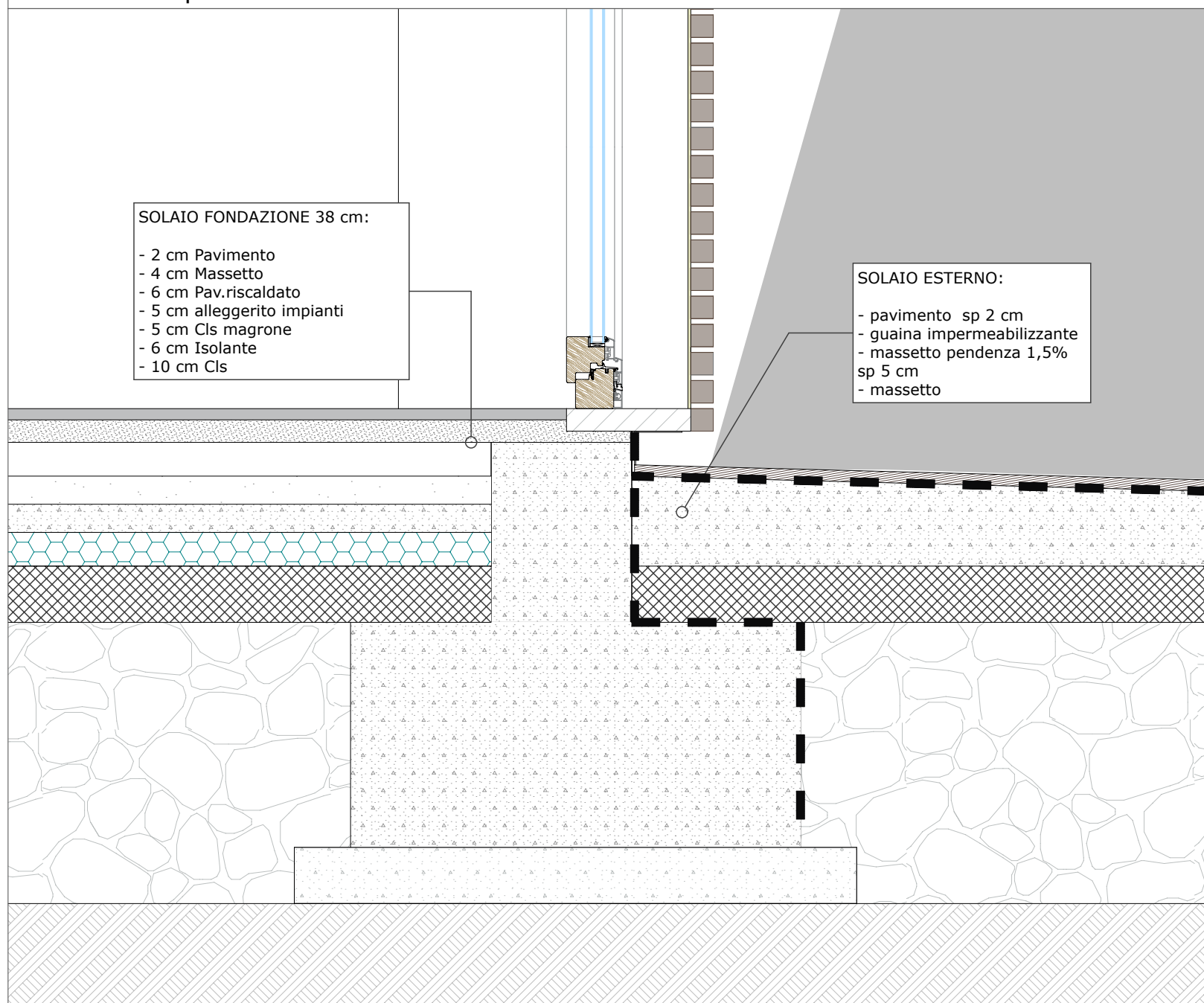

IMMAGINI

