

Umberto Trame, *Scuola d'infanzia «Tre Piere» e palestra*, quartiere San Vincenzo, Oderzo, 1999-2004

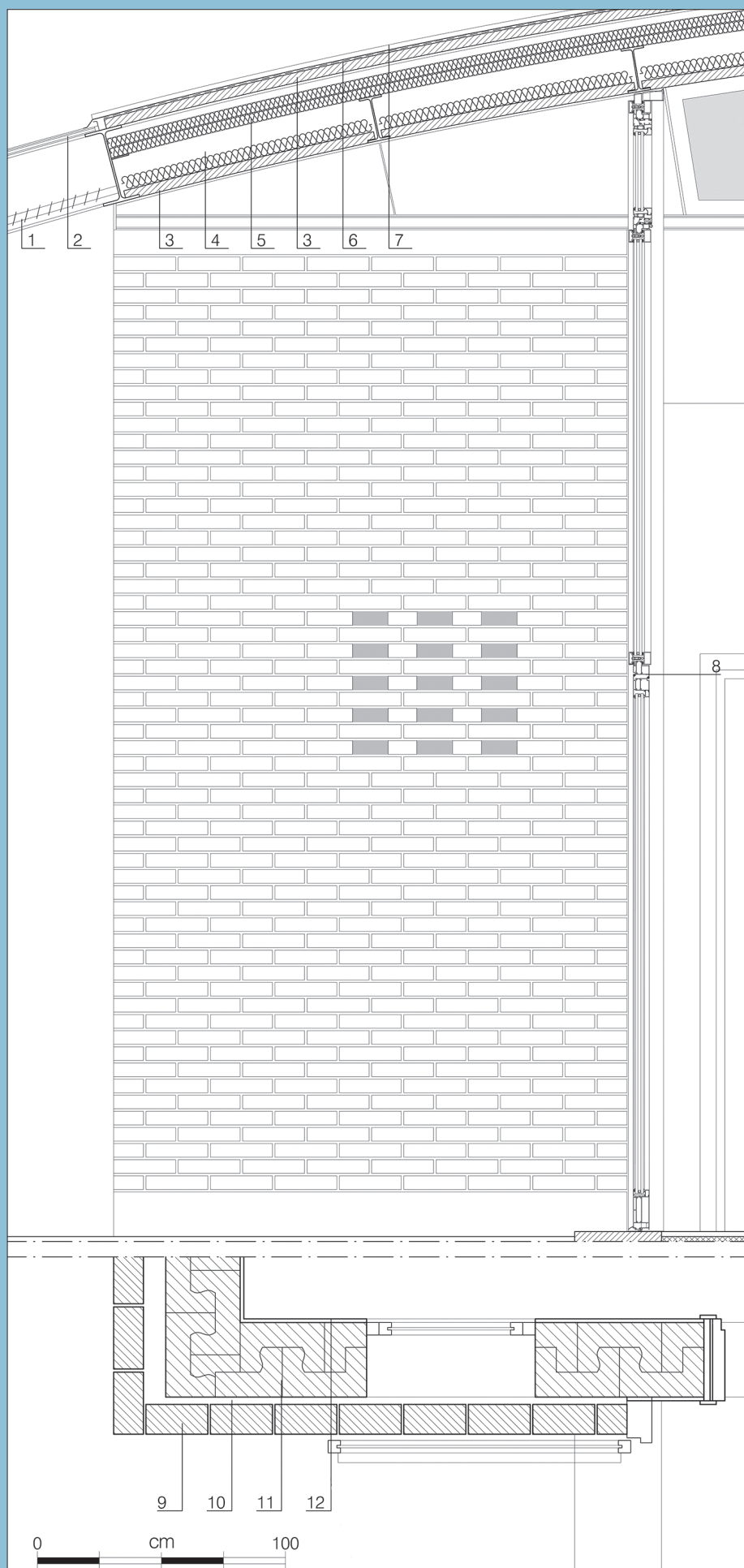

Dettaglio 3

Sezione verticale del blocco didattico in corrispondenza della vetrata delle aule e sezione orizzontale della muratura dello stesso, in corrispondenza della finestra degli spazi di servizio.

Descrizione

Le aule sono caratterizzate da tre pareti cieche e da una terza completamente vetrata che mette in relazione lo spazio interno con quello esterno. La copertura è realizzata con una struttura curvilinea in acciaio con rivestimento dell'intradosso in tavole di legno policromo. L'aggetto della copertura verso l'esterno protegge lo spazio aperto antistante alla vetrata dell'aula dalla pioggia e dalla radiazione solare.

Legenda

1. grigliato metallico (frangisole)
2. lastra in vetro
3. pannello multistrato
4. orditura della copertura
5. pannelli di polistirene estruso
6. guaina bituminosa granigliata
7. manto di copertura
8. serramento in alluminio
9. muratura in mattoni a faccia vista
10. intercapedine
11. muratura in blocchi di laterizio alleggerito con giunto verticale a incastro
12. intonaco



Vista dell'esterno e dell'interno di un'aula.

La documentazione grafica e le illustrazioni sono state cortesemente messe a disposizione dallo studio Trame e Associati.