Indicazioni Progettuali

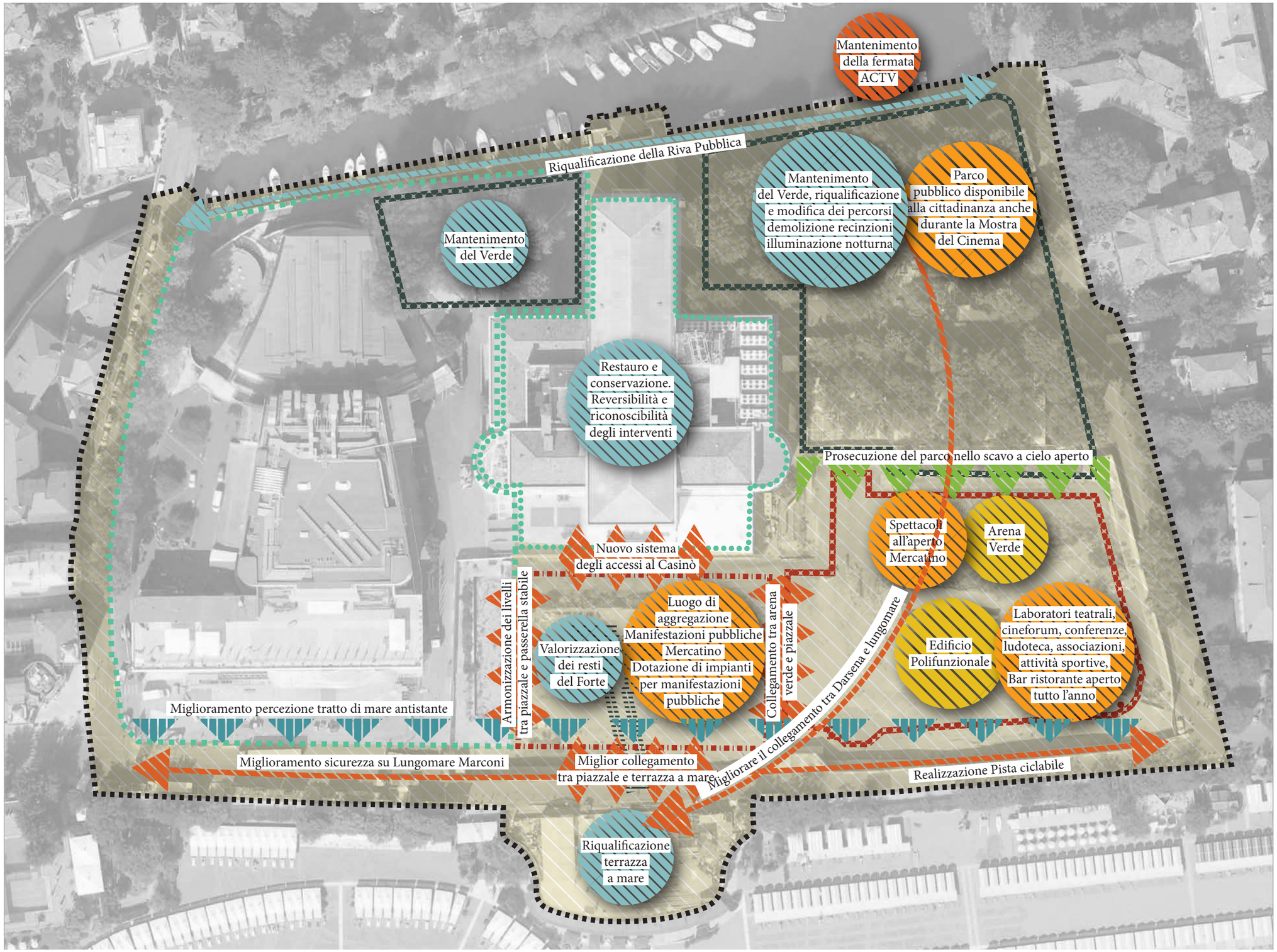

- Percezione
- Viabilità / Distribuzione
- Funzioni
- Nuova realizzazione
- Riqualificazione fisica